Witch

n.27

€ 2,10*
giugno
2003

Will Irma Taranee Cornelia Hay Lin

La rinuncia

The Walt Disney Company Italia S.p.A. - Mensile n.27 - giugno 2003 - Sped. A.P. - 45% art.2 c.20/B - L.662/96 - CMP Verona - www.witchmagazine.it *Italy only
●E 3,90€ /Lux 3,90€/ Svizzera Fr. e Ted.6,00CHF/ Canton Ticino)5,60CHF

9 771592 014003 30027>

Witch

n.27

€ 2,10*
giugno
2003

Will Irma Taranee Cornelia Hay Lin

La rinuncia

The Walt Disney Company Italia S.p.A. - Mensile n.27 - giugno 2003 - Sped. A.P. - 45% art.2 c.20/B - L.662/96 - CMP Verona - www.witchmagazine.it *Italy only
●E 3,90€ /Lux 3,90€/ Svizzera Fr. e Ted.6,00CHF/ Canton Ticino)5,60CHF

9 771592 014003 30027>

Sommario

Finalmente, posso svelarvi un segreto. Ho pianto come una fontana. Quando? Un mese fa. Come? Leggendo la storia di Witch 26. Quanto? Quattro volte. Perché? Perché la storia di Will era un crescendo di emozioni. La scomparsa di Ghiro è stata un avvenimento straziante. Può accadere, nella vita. Nella vita che è fatta anche di un nonno saggio che sa infondere coraggio, dell'amore insostituibile di una mamma, della tenerissima consolazione di un amico che, proprio a causa di un dolore, senti più vicino che mai. La 'pelle d'oca' non ha risparmiato nessuno qui in redazione: Veronica, Susanna, Antonella, ma anche tutte le witch che ci hanno scritto e telefonato per raccontare che si erano commosse. Perché anche loro avevano vissuto un'esperienza simile a quella di Will e volevano starle vicino. Solidarietà da vere amiche. E, invece, a tutte le amiche dalla scorza dura che si sono ribellate alla scomparsa di Ghiro voglio dire: non abbiate mai paura di versare qualche lacrima e di esprimere i vostri sentimenti. Non vergognatevi di piangere e di mostrarvi deboli. Tutto quello che di importante avete al mondo, diventerà ancora più prezioso.

Valentina

Posta Messaggi 4

Style games 8

Backstage 42

Planet Witch 77 84 87

Top secret 78

Fai da te 83

Stellario 89

Cinque amiche scoprono di essere le predestinate di una missione millenaria: difendere l'equilibrio del mondo. Loro alleate le forze della natura grazie alle quali Will, Irma, Taranee, Cornelia e Hay Lin, possono trasformarsi in figure magiche. Catalizzatore dei loro poteri: il Ciondolo di Kandrakar.

La rinuncia

Le Witch si riuniscono a casa di Cornelia per festeggiare il compleanno della piccola Lilian. Un balzo improvviso del gatto Napoleone fa cadere gli occhiali di Taranee: le lenti si rompono ma lei riesce comunque a vedere bene anche senza i suoi occhiali. Cosa è accaduto? È forse il caso di chiederlo all'Oracolo? Nel frattempo Cornelia, Hay Lin e Taranee si preparano per la loro trasferta a Redstone. Solo Will e Irma resteranno a Heatherfield.

La rinuncia

"Quando saremo libere
di scegliere?"

QUALCUNO SI ALLONTANA DI CORSA DALLO SHEFFIELD INSTITUTE DI HEATHERFIELD...
ield Institute
PUFF... PUFF...

I.W. 27

EHI, SIGNORINA! ATTENTA A DOVE VAI!
SCUSATE!
MILK
TUMP
BEEEP
OPS!
SKREEEEE
PUFF... PANT...
CE L'HO FATTA...
SBAM

TARANEE! COSA TI È SUCCESSO?
PUFF...
CE L'HO FATTA...
SIETE PRONTI?
MI HANNO PRESA!
PARTO PER REDSTONE!
SÌ! SÌ! SÌ!
AH! AH! AH! BEL COLPO, RAGAZZA!
VIENI GIÙ! VUOI CADERE E ROMPERTI QUALCOSA?
REDSTONE, IL PARADISO DEI SURFISTI...
VEDRAI CHE ONDE!
PETER, NON TI CI METTERE ANCHE TU!

SE TI DO I SOLDI, MI COMPRI UNA TAVOLA DA SURF? QUELLE CHE FANNO LAGGIU' SONO SPECIALI!
SCORDATELO!
IL PASSAPORTO... LE MEDICINE... DEVO PRENDERE LA VALIGIA IN SOFFITTA...
ORA SIEDITI E MANGIA! DOPO PRANZO PENSEREMO A OGNI COSA!
...VADO IN CAMERA MIA!
LA MIA BAMBINA! SAPEVO CHE CE L'AVREBBE FATTA!
NO, NON HO FAME E HO UN PO' DI MAL DI TESTA...
TARANEE MI PREOCCUPA! E' QUALCHE TEMPO CHE HA SEMPRE MAL DI TESTA! ORA CHE DEVE PARTIRE, POI...
STARA' BENISSIMO, CREDIMI! E POI LEI SA SEMPRE COME CAVARSELA!
REDSTONE E' LONTANA E SE LE SUCCEDESSE QUALCOSA IO...

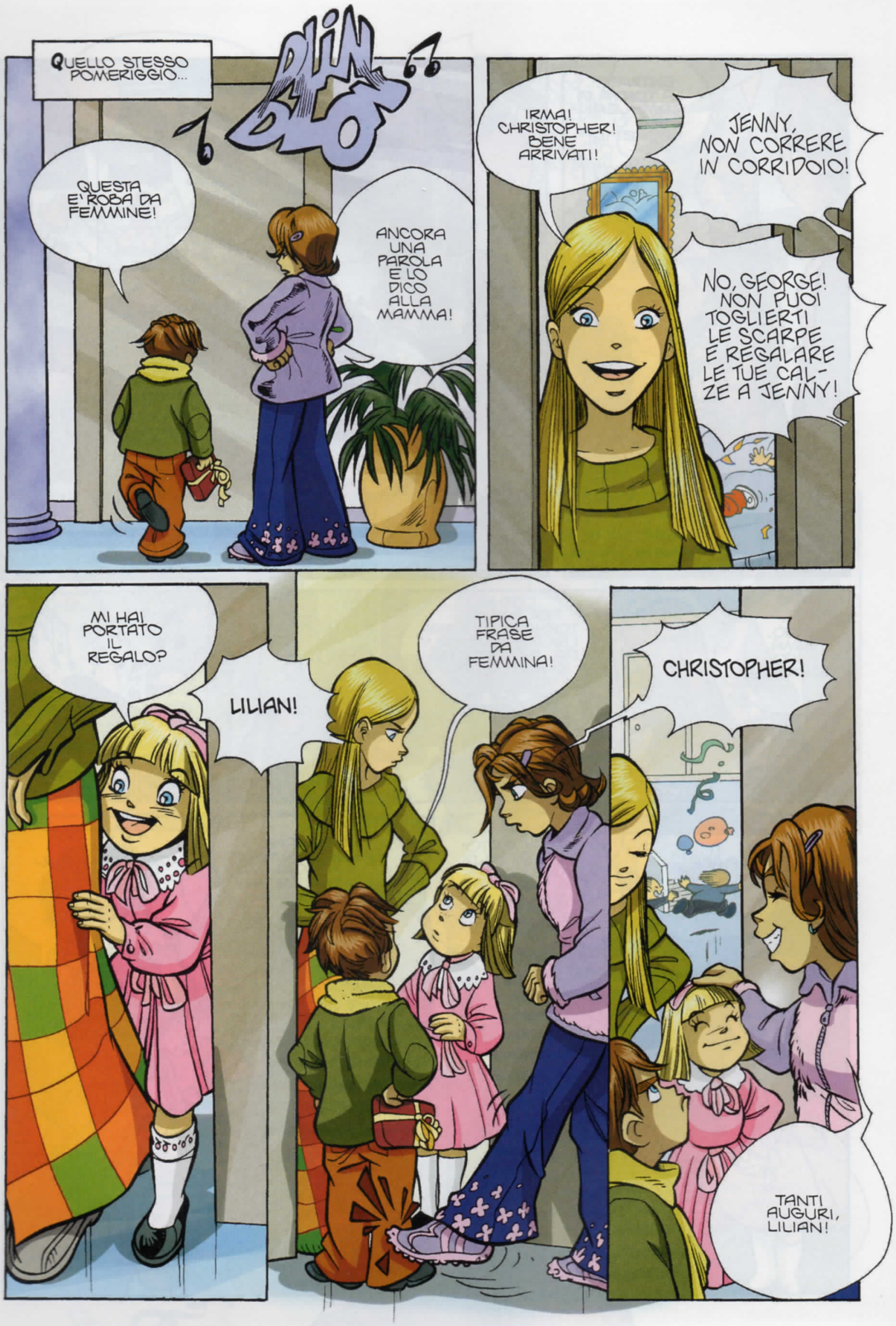
QUELLO STESSO POMERIGGIO...
BLIN BLÒ
QUESTA E' ROBA DA FEMMINE!
ANCORA UNA PAROLA E LO DICO ALLA MAMMA!
IRMA! CHRISTOPHER! BENE ARRIVATI!
JENNY, NON CORRERE IN CORRIDOIO!
NO, GEORGE! NON PUOI TOGLIERTI LE SCARPE E REGALARE LE TUE CALZE A JENNY!
MI HAI PORTATO IL REGALO?
LILIAN!
TIPICA FRASE DA FEMMINA!
CHRISTOPHER!
TANTI AUGURI, LILIAN!

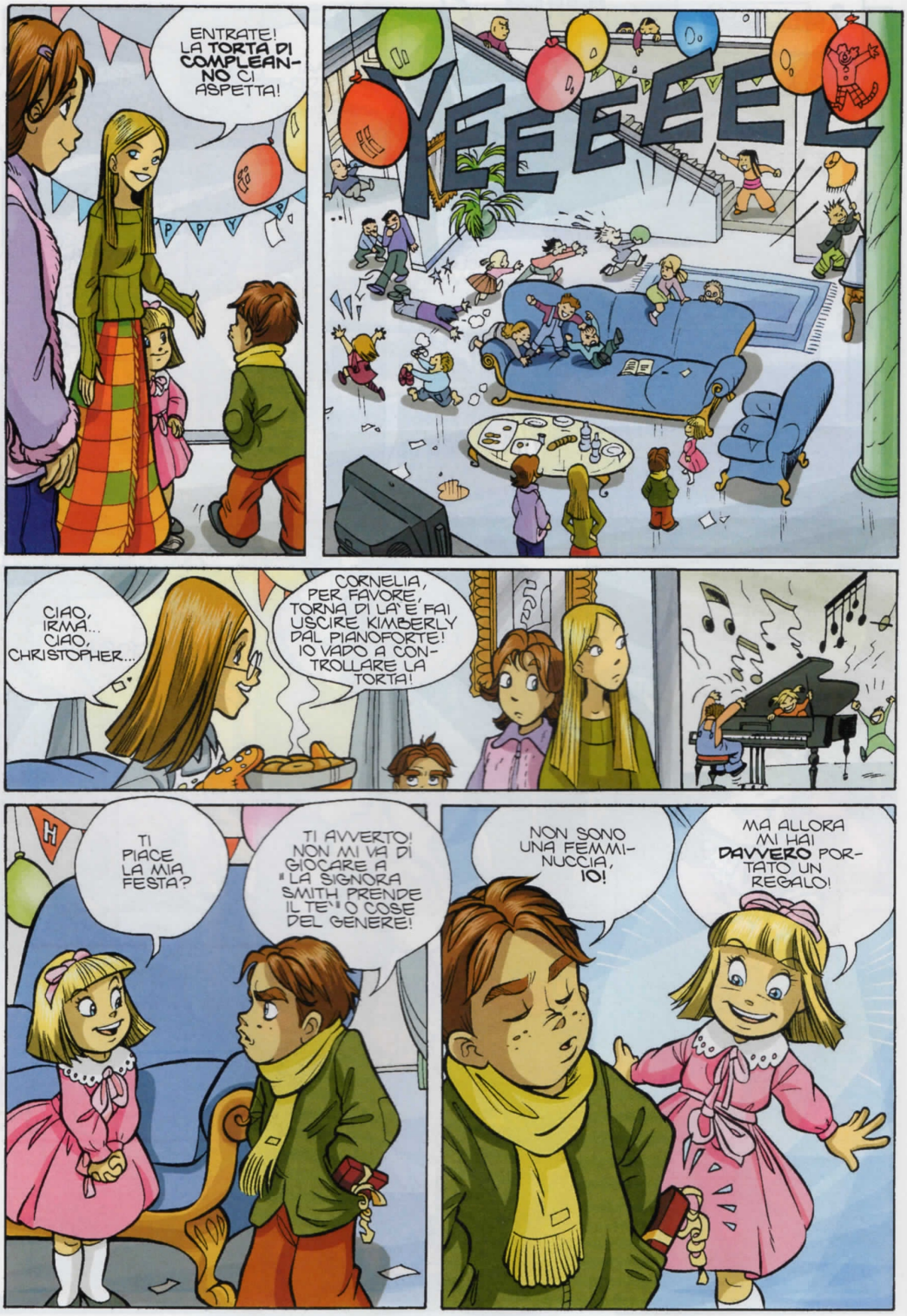
ENTRATE! LA TORTA DI COMPLEANNO CI ASPETTA!
YEEEEEL
CIAO, IRMA... CIAO, CHRISTOPHER...
CORNELIA, PER FAVORE, TORNA DI LA' E FAI USCIRE KIMBERLY DAL PIANOFORTE! IO VADO A CONTROLLARE LA TORTA!
TI PIACE LA MIA FESTA?
TI AVVERTO! NON MI VA DI GIOCARE A "LA SIGNORA SMITH PRENDE IL TE'" O COSE DEL GENERE!
NON SONO UNA FEMMINUCCIA, IO!
MA ALLORA MI HAI DAVVERO PORTATO UN REGALO!

VIENI QUI, PICCOLO MOSTRO!
NO, VOGLIO FARE LA PIANISTA!
SBRANG
UAO!
CORNELIA, GUARDA COSA MI HA REGALATO CHRISTOPHER!
È BELLISSIMO!
Manuale per Giovani Streghe
!
L'HA COMPRATO LA MAMMA! DICE CHE IN OGNI BAMBINA C'È UN PO' DI MAGIA...
PER ME INVECE LE BAMBINE SONO SOLO SCEME...
AH! AH! AH!
CREDI CHE...
NO, IMPOSSIBILE!
ANDIAMO IN CAMERA MIA, COSÌ STAREMO IN PACE...

PER UN ATTIMO HO TEMUTO CHE CI AVESSERO SCOPERTO...
NAAA!
E' MIA MADRE CHE E' FISSATA CON CERTE COSE. L'IDEA DELLA MAGIA DEI BAMBINI E TUTTO IL RESTO...
VEDO CHE TI STAI GIA' PREPARANDO PER REDSTONE!
GIA'... REDSTONE! SAREMO LONTANE PER UN PO' DI TEMPO!
AVREI VOLUTO VENIRE ANCH'IO. ANCHE SE QUI STARO' CON WILL...

PET SHOP
AVETE GIA' FINITO I VOSTRI SEMI! SIETE PROPRIO DEGLI INGORDI!
CIAO, PICCOLO! COME SEI CARINO! ASSOMIGLI UN PO' AL MIO GHIRO...
MI MANCA COSI' TANTO, SAI!
CHE PERIODACCIO! IL GHIRO NON C'E' PIU', LE MIE AMICHE STANNO PER PARTIRE E IO RESTO QUI, SOLA COME UN CANE!
FIDO
FIDO
EHM... COFF... COFF... STAVI DICENDO QUALCOSA, WILL?

SCUSATE...
VI SEMBRA CHE STIA ESAGERANDO, VERO?
TUTT'ALTRO, SO COSA PROVI! ASCIUGA QUELLE LACRIME!
FORSE ORA TI SEMBRERA' DIFFICILE DA CREDERE, MA IL TEMPO E' LA MIGLIORE MEDICINA IN QUESTI CASI.
PERCHE' NON COMINCI A PRENDERTI CURA DI QUESTO NOSTRO AMICO?
OOOH, E' COSI' PICCOLO! NON SO SE IO...
SORRIDI! E' IL MIGLIOR MODO PER CERCARE DI AFFRONTARE LE DIFFICOLTA'!
DLING
CIAO WILL!

ROTOLA, ROTOLA, SI APRE UNA BOTOLA...
RUZZOLA, RUZZOLA, APPARE UNA PUZZOLA...
FIORISCE UNA MAMMOLA, LO ZEFIRO ZUFOLA, SI SPOSTA, SE VOGLIO, VOLANDO FIN LA'!
A...ALLORA?
MMMM... NON CAPISCO, QUI DICE DI FARE PROPRIO COSI'!
C'E' SCRITTO CHE LE PRIME VOLTE POTREBBE ANCHE NON FUNZIONARE!
VABBE'... ADESSO POSSO POSARE LA TUA BAMBOLA?

E' COLPA TUA! NON STAI MAI FERMO! RIPROVIAMO!
UFF...
ROTOLA, ROTOLA, SI APRE UNA BOTOLA. RUZZOLA, RUZZOLA, APPARE UNA PUZZOLA...
FIORISCE UNA MAMMOLA, LO ZEFIRO ZUFOLA...
IO DICO ALLA MAMMA CHE MI TIRI I CAPELLI! LO DICO ALLA MAMMA E ANCHE A IRMA!
GLOM!
DLIN DLON
HA FUNZIONATO! VISTO? HA FUNZIONATO!
NON VALE! QUESTA NON ERA LA MAGIA DEL CAMPANELLO!

SALVE, SIGNORA HALE!
ENTRATE, RAGAZZE! CORNELIA E' DI LA' CON IRMA!
RIDAMME-LA, E' LA MIA BAC-CHETTA MAGICA!
LA BOTOLA RUZZOLA E LILIAN E' UNA RUZZOLA!!!
BAMBINI! CHE STA SUCCEDENDO?
MA MAMMAAAA!
TU VA! DI LA' CON GLI ALTRI! E NON VOGLIO SENTIR VOLARE UNA MOSCA!
MA I BAMBINI NON SONO TUTTI BUONI?
ARROSTO, FORSE...

BENVENUTE CHEZ CORNELIÀ, LA GIRL PIÙ VANITOSA DEL MONDO!
MMM...
UAO! NON SAPEVO CHE GLI ARMADI POTESSERO **ESPLODERE!**
E BRAVA **SORRISO D'ORO!** TI È VENUTO UN ATTACCO DI SARCASMO?
BE'? CREDEVI DI AVERE L'ESCLUSIVA?
YAP! NON CI POSSO CREDERE...
GUARDATE COSA HO TROVATO!
È LA MIA PARRUCCA DA PASTORELLA!
PASTORELLA? MA CHE RAZZA DI PASTORI AVETE DA QUESTE PARTI?
EAUDE CHAT

TA-DAAAM!
CHE SPLENDORE! COL **PROFUMO** GIUSTO SARAI IRRESISTIBILE!
SE **CALEB** TI AVESSE VISTA CON QUESTA, FORSE NON AVREBBE CAMBIATO IDEA!
EAU DE FLEUR
URGH!
HAY LIN!
SCUSA, CORNELIA... NON INTENDEVO...
NON FA NIENTE...
E' UN BEL GUAIO INNAMORARSI! GUARDATE ME! NON MI PIACE NESSUNO E STO BENONE!
GIA'... E PERCHE' NON TI PIACE NESSUNO?
NON SARA' CHE HAI **PAURA?**
PAURA, IO? E DI CHE COSA?

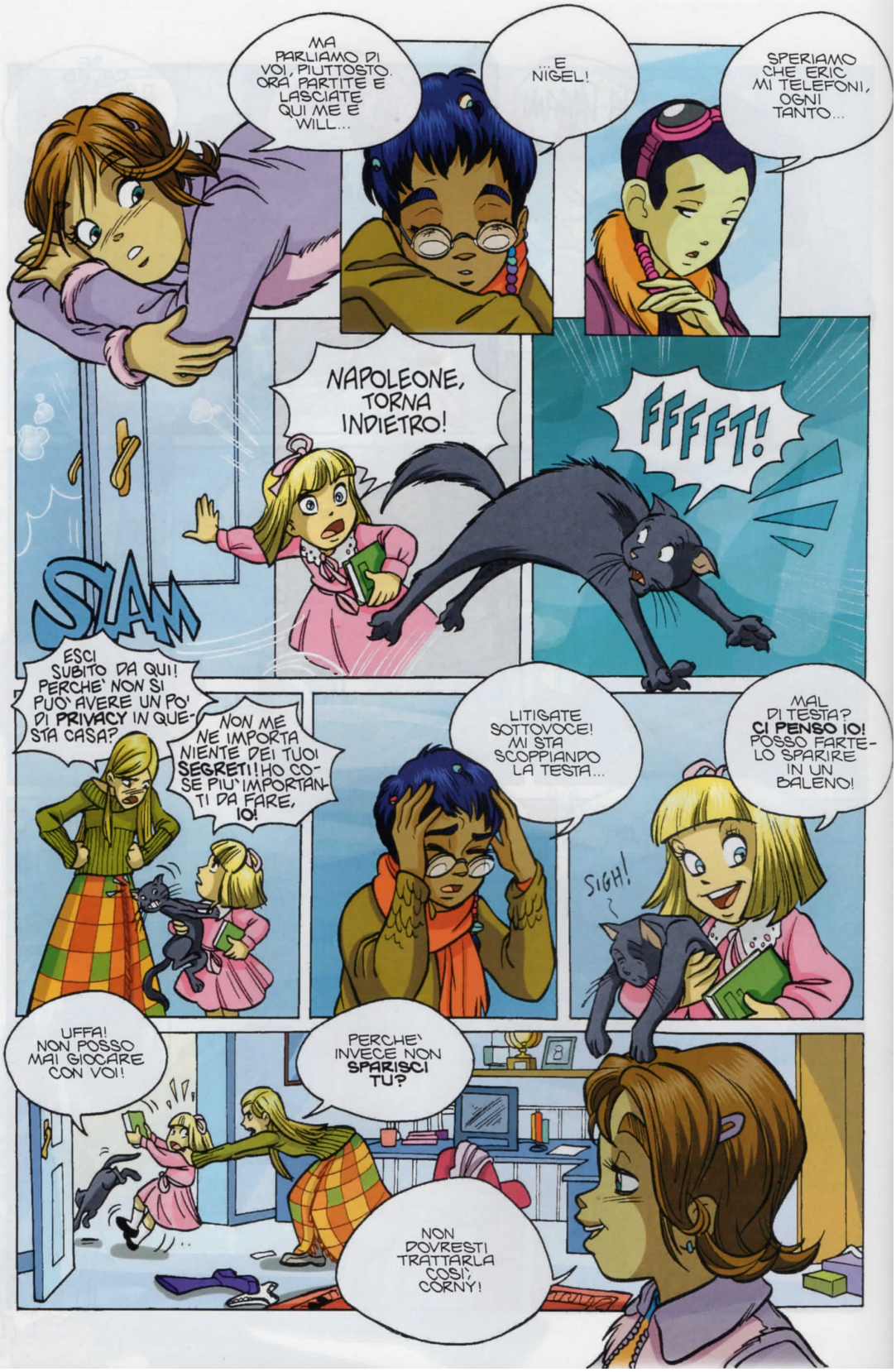
MA PARLIAMO DI VOI, PIUTTOSTO. ORA PARTITE E LASCIATE QUI ME E WILL...
...E NIGEL!
SPERIAMO CHE ERIC MI TELEFONI, OGNI TANTO...
NAPOLEONE, TORNA INDIETRO!
FFFFT!
SLAM
ESCI SUBITO DA QUI! PERCHE' NON SI PUO' AVERE UN PO' DI **PRIVACY** IN QUESTA CASA?
NON ME NE IMPORTA NIENTE DEI TUOI **SEGRETI**! HO COSE PIU' IMPORTANTI DA FARE, **IO**!
LITIGATE SOTTOVOCE! MI STA SCOPPIANDO LA TESTA...
MAL DI TESTA? **CI PENSO IO!** POSSO FARTELO SPARIRE IN UN BALENO!
SIGH!
UFFA! NON POSSO MAI GIOCARE CON VOI!
PERCHE' INVECE NON **SPARISCI TU**?
NON DOVRESTI TRATTARLA COSI', CORNY!

NON PREOCCUPARTI, LILIAN! VEDIAMO SE FUNZIONA IL TUO INCANTESIMO!
VIENI NELLA MIA STANZA! LI' SAREMO PIU' TRANQUILLE!
ACCOMODATI! TOGLITI GLI OCCHIALI E CONCENTRATI! STO PER RECITARE LA MIA FORMULA MAGICA!
ALLORA... "DI ACQUA E LANA FAI UNA MINESTRA QUINDI POI BUTTALA DALLA FINESTRA..."
"CON UN TEMPERINO E UNA MATITA PRESTO, PIU' PRESTO, INCROCIA LE DITA!"
"FATTI CUCIRE UN BEL COPRICAPO E POI RICOMINCIA TUTTO DA CAPO!"
HOP!
MIAO!

STUMP
NO, PICCOLO!
CRAK
LILIAN! GUARDA COS'HA COMBINATO NAPOLEONE!
OOOH... S-SCUSA, TARANEE! NON VOLEVO!
NON E' COLPA TUA, LILIAN! SONO STATA IMPRUDENTE A LASCIARLI LI'...
MA NON HAI TERMINATO DI LEGGERE LA TUA FORMULA! "E QUANDO PENSI DI AVERE FINITO...
"...E CHE IN OGNI ANELLO CI SIA SEMPRE UN DITO/AGGIUNGI DUE SORSI DI UN BEL PANORAMA/LA FESTA COMINCI, FELICE E' LA DAMA!"

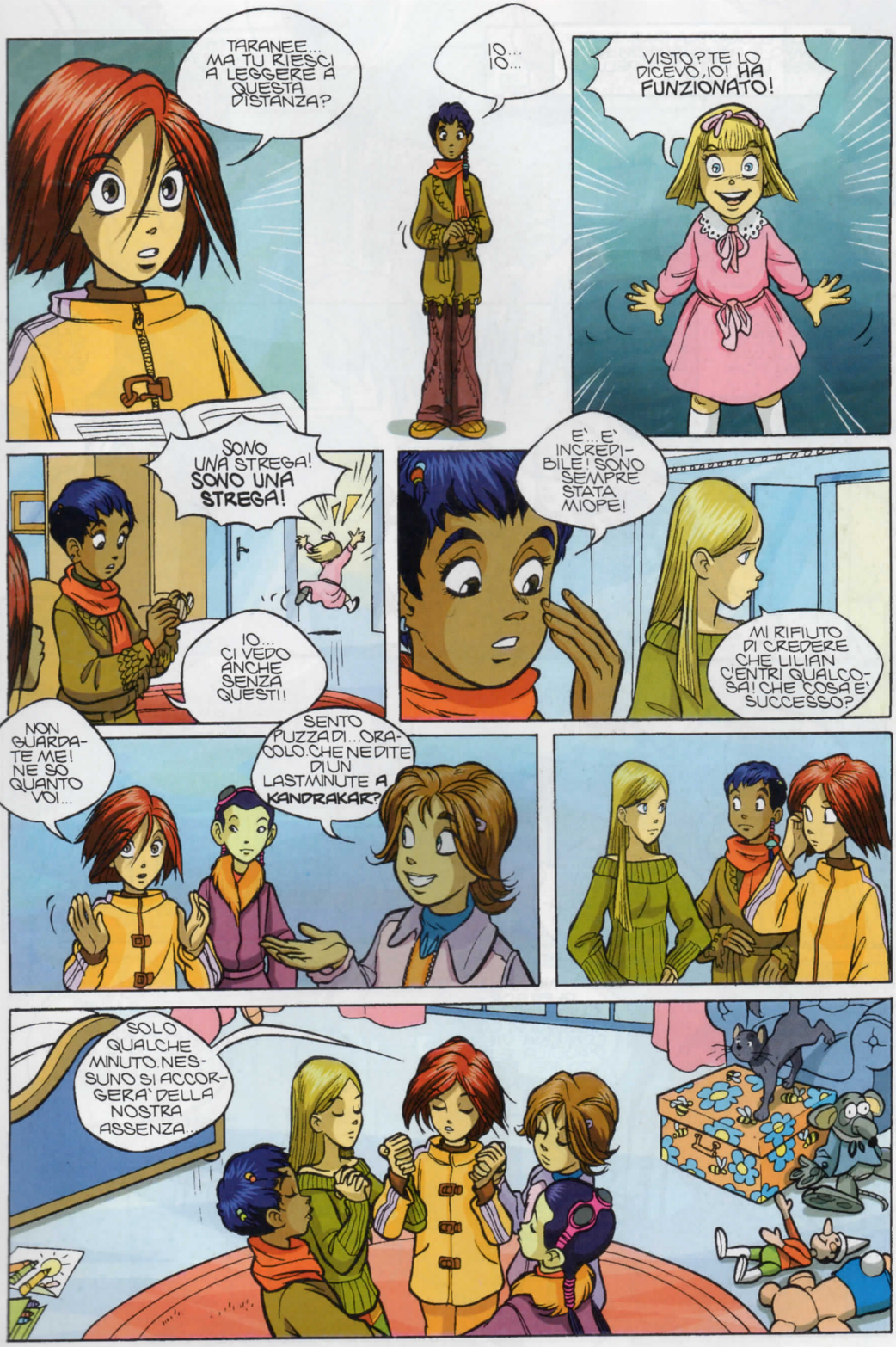
TARANEE... MA TU RIESCI A LEGGERE A QUESTA DISTANZA?
IO... IO...
VISTO? TE LO DICEVO, IO! HA FUNZIONATO!
SONO UNA STREGA! SONO UNA STREGA!
IO... CI VEDO ANCHE SENZA QUESTI!
E'... E' INCREDIBILE! SONO SEMPRE STATA MIOPE!
MI RIFIUTO DI CREDERE CHE LILIAN C'ENTRI QUALCOSA! CHE COSA E' SUCCESSO?
NON GUARDATE ME! NE SO QUANTO VOI...
SENTO PUZZA DI... ORACOLO. CHE NE DITE DI UN LASTMINUTE A KANDRAKAR?
SOLO QUALCHE MINUTO. NESSUNO SI ACCORGERA' DELLA NOSTRA ASSENZA...

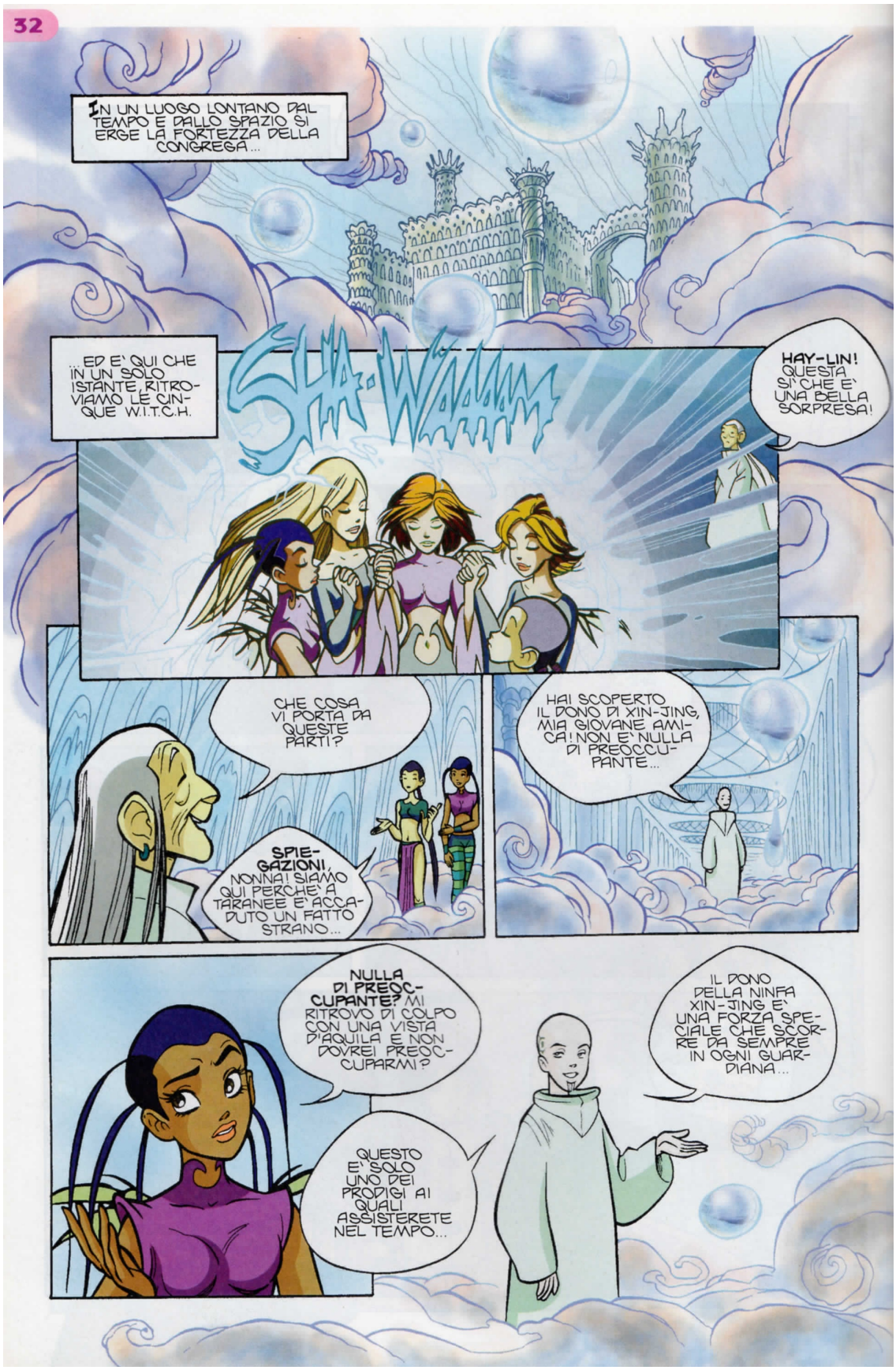
IN UN LUOGO LONTANO DAL TEMPO E DALLO SPAZIO SI ERGE LA FORTEZZA DELLA CONGREGA...
SHA-WAAAM
...ED E' QUI CHE IN UN SOLO ISTANTE, RITROVIAMO LE CINQUE W.I.T.C.H.
HAY-LIN! QUESTA SI' CHE E' UNA BELLA SORPRESA!
CHE COSA VI PORTA DA QUESTE PARTI?
SPIEGAZIONI, NONNA! SIAMO QUI PERCHE' A TARANEE E' ACCADUTO UN FATTO STRANO...
HAI SCOPERTO IL DONO DI XIN-JING, MIA GIOVANE AMICA! NON E' NULLA DI PREOCCUPANTE...
NULLA DI PREOCCUPANTE? MI RITROVO DI COLPO CON UNA VISTA D'AQUILA E NON DOVREI PREOCCUPARMI?
QUESTO E' SOLO UNO DEI PRODIGI AI QUALI ASSISTERETE NEL TEMPO...
IL DONO DELLA NINFA XIN-JING E' UNA FORZA SPECIALE CHE SCORRE DA SEMPRE IN OGNI GUARDIANA...

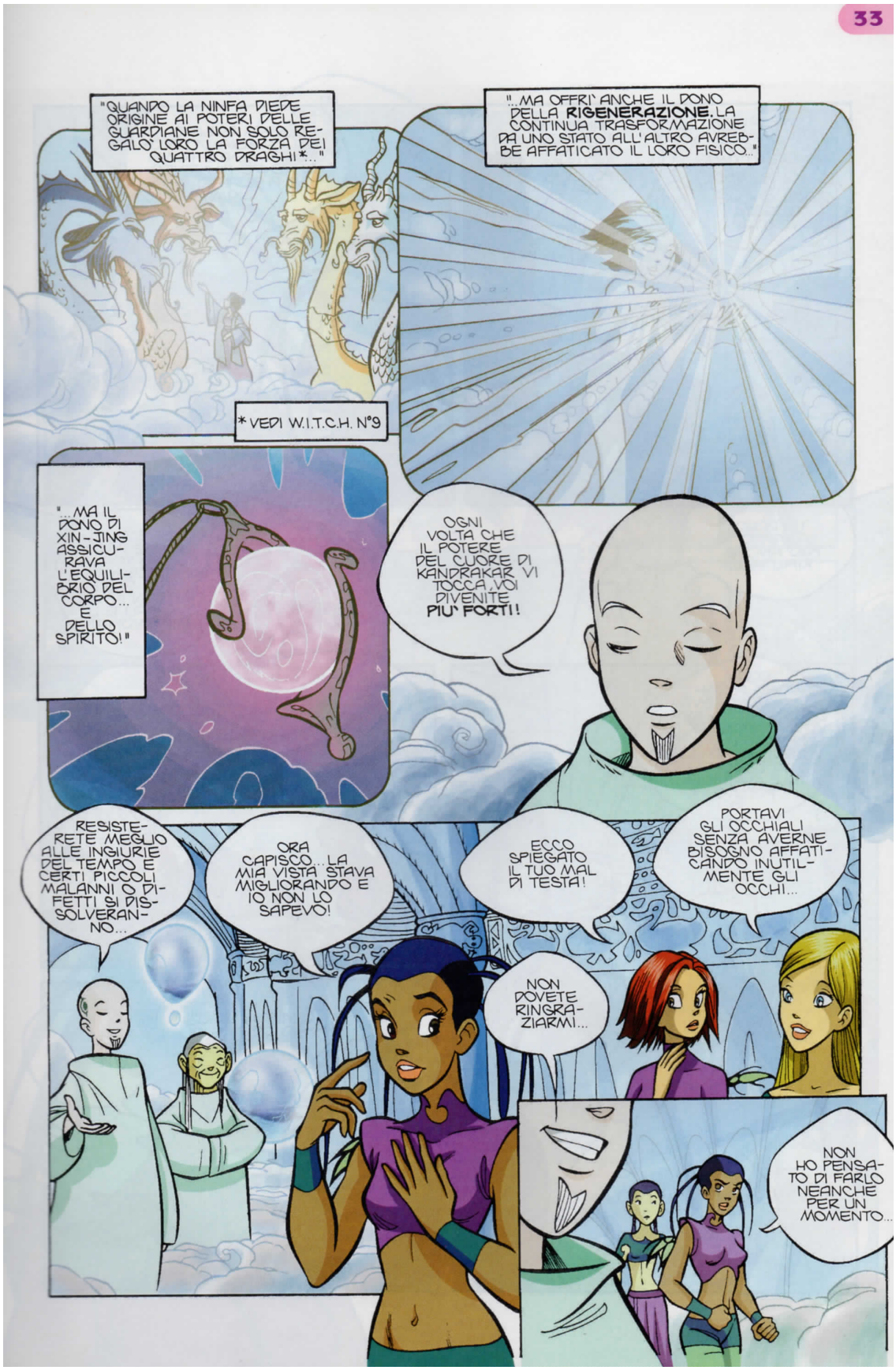
"QUANDO LA NINFA DIEDE ORIGINE AI POTERI DELLE GUARDIANE NON SOLO REGALO' LORO LA FORZA DEI QUATTRO DRAGHI*..."
"...MA OFFRI' ANCHE IL DONO DELLA **RIGENERAZIONE**. LA CONTINUA TRASFORMAZIONE DA UNO STATO ALL'ALTRO AVREBBE AFFATICATO IL LORO FISICO..."
* VEDI W.I.T.C.H. N°9
"...MA IL DONO DI XIN-JING ASSICURAVA L'EQUILIBRIO DEL CORPO... E DELLO SPIRITO!"
OGNI VOLTA CHE IL POTERE DEL CUORE DI KANDRAKAR VI TOCCA, VOI DIVENITE **PIU' FORTI!**
RESISTERETE MEGLIO ALLE INGIURIE DEL TEMPO E CERTI PICCOLI MALANNI O DIFETTI SI DISSOLVERANNO...
ORA CAPISCO... LA MIA VISTA STAVA MIGLIORANDO E IO NON LO SAPEVO!
ECCO SPIEGATO IL TUO MAL DI TESTA!
PORTAVI GLI OCCHIALI SENZA AVERNE BISOGNO AFFATICANDO INUTILMENTE GLI OCCHI...
NON DOVETE RINGRAZIARMI...
NON HO PENSATO DI FARLO NEANCHE PER UN MOMENTO...

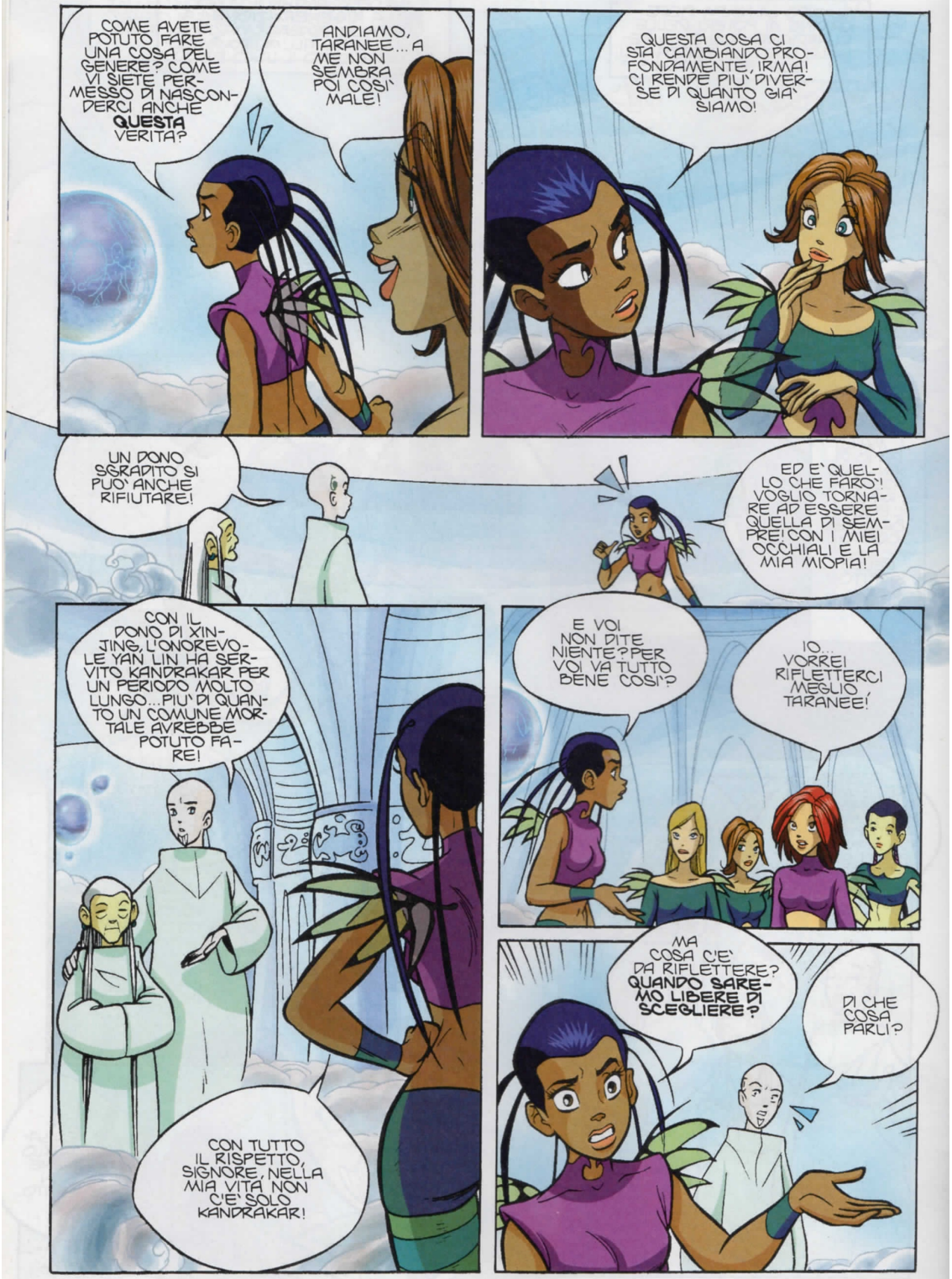
COME AVETE POTUTO FARE UNA COSA DEL GENERE? COME VI SIETE PERMESSO DI NASCONDERCI ANCHE **QUESTA** VERITA?
ANDIAMO, TARANEE... A ME NON SEMBRA POI COSI' MALE!
QUESTA COSA CI STA CAMBIANDO PROFONDAMENTE, IRMA! CI RENDE PIU' DIVERSE DI QUANTO GIA' SIAMO!
UN DONO SGRADITO SI PUO' ANCHE RIFIUTARE!
ED E' QUELLO CHE FARO'! VOGLIO TORNARE AD ESSERE QUELLA DI SEMPRE! CON I MIEI OCCHIALI E LA MIA MIOPIA!
CON IL DONO DI XINJING, L'ONOREVOLE YAN LIN HA SERVITO KANDRAKAR PER UN PERIODO MOLTO LUNGO... PIU' DI QUANTO UN COMUNE MORTALE AVREBBE POTUTO FARE!
CON TUTTO IL RISPETTO, SIGNORE, NELLA MIA VITA NON C'E' SOLO KANDRAKAR!
E VOI NON DITE NIENTE? PER VOI VA TUTTO BENE COSI'?
IO... VORREI RIFLETTERCI MEGLIO, TARANEE!
MA COSA C'E' DA RIFLETTERE? **QUANDO SAREMO LIBERE DI SCEGLIERE?**
DI CHE COSA PARLI?

DA QUANDO QUESTA STORIA E' INIZIATA ABBIAMO SEMPRE FATTO QUELLO CHE AVETE VOLUTO!
SIAMO STATE CHIAMATE A COMBATTERE LA MINACCIA DI MERIDIAN E L'ABBIAMO FATTO...
...POI NERISSA SI E' RISVEGLIATA E CI SIAMO DIFESE... MA IO HO SEMPRE PIU' L'IMPRESSIONE DI ESSERE UN BURATTINO NELLE VOSTRE MANI!
VI HO GIA' SPIEGATO CHE TU E LE TUE AMICHE SIETE UNO STRUMENTO CHE AGISCE IN NOME DELL'EQUILIBRIO DELLE COSE...
QUESTO E' UN DISCORSO CHE HO GIA' SENTITO! NON C'E' NIENTE DI OSCURO NELL'OPERATO DI KANDRAKAR...
SIGNORE... NON SO CHE COSA PENSINO LE MIE AMICHE, MA IO VI ANNUNCIO UFFICIALMENTE DI ESSERE STUFA!
TARANEE!
LASCIAMI PARLARE! FIN QUANDO CONTINUERANNO A ESSERCI DEI SEGRETI NON MUOVERO' PIU' UN MUSCOLO PER NIENTE E PER NESSUNO!
PER QUELLO CHE MI RIGUARDA, DA QUESTO MOMENTO SONO FUORI DAL GRUPPO! CONSIDERATELA UNA PAUSA DI RIFLESSIONE!

TU SEI UN ELEMENTO PREZIOSO, TARANEE! NON ESSERE IMPULSIVA! RIFLETTI BENE SU CIO' CHE STAI FACENDO...
LO FARO'! MA ORA SE NON VI SPIACE, SIGNORE, IO VORREI SOLO...
SHA-WAAM
...TORNARE A CASA!
CAVOLI, TARANEE! L'HAI SPARATA GROSSA, STAVOLTA! MA FACEVI SUL SERIO?
VE LA CAVERETE ANCHE SENZA DI ME! E POI NON FATE QUELLE FACCE! NON E' PER SEMPRE!
VOGLIO SOLO CHE L'ORACOLO SMETTA DI TRATTARCI COME DELLE RAGAZZINE! NON E' LA PRIMA VOLTA CHE GLIELO CHIEDIAMO!
MA OGGI TU SEI STATA MOLTO PIU' CHIARA DI QUANTO LO SIA STATA IO! HAI AVUTO CORAGGIO!
IL DONO DI XIN-JING! OGNI TANTO NE SPUNTA FUORI UNA NUOVA!
PERCHE' INSIEME AI COSTUMI E ALLE ALI NON CI HANNO DATO ANCHE UN MANUALE DI ISTRUZIONI?
GIA'... NON E' FACILE ESSERE UNA W.I.T.C.H.... E ME NE ACCORGO OGNI GIORNO DI PIU'!

NELLO STESSO MOMENTO, IN CASA DI RALPH SYLLA...
NO, SIGNORE! NON ERA AFFATTO MIA INTENZIONE DELUDERVI! STO FACENDO DEL MIO MEGLIO...
NON DIREI! NON AVETE ANCORA NESSUN RISULTATO IN MANO!
E' PIU' DIFFICILE DEL PREVISTO! E ORA C'E' QUESTA TRASFERTA A REDSTONE! LE RAGAZZE SI SEPARERANNO E TUTTO DIVENTERA' PIU' COMPLICATO!
NON POTRO' SEGUIRLE FIN LAGGIU'! NON FARO' PARTE DELLA SPEDIZIONE!
E INVECE SI'! HO GIA' "SISTEMATO" LA FACCENDA! DOVRETE SOLO SALIRE SU QUELL'AEREO.
VOGLIAMO INFORMAZIONI! PROVE! DOVRETE FARE DEL VOSTRO MEGLIO! CI TENETE ALLA CARRIERA, VERO?
CERTO CHE CI TENGO...
CLIC

HEATHERDOME, IL CENTRO COMMERCIALE DI HEATHERFIELD.
YO-HOOO!
COMPUTER OUTLET
SURF
WATCH
LEVATI DI MEZZO!
EHI!
THUP
ORA CI DIVERTIAMO... ARRIVA LO SCERIFFO!
VE L'HO GIA' DETTO, FIGLIOLI! FUORI DI QUI CON QUEGLI SKATE-BOARD!
PRESO! HO VINTO UNA BAMBOLINA!
HA HA
RAGAZZI! PER FAVORE...

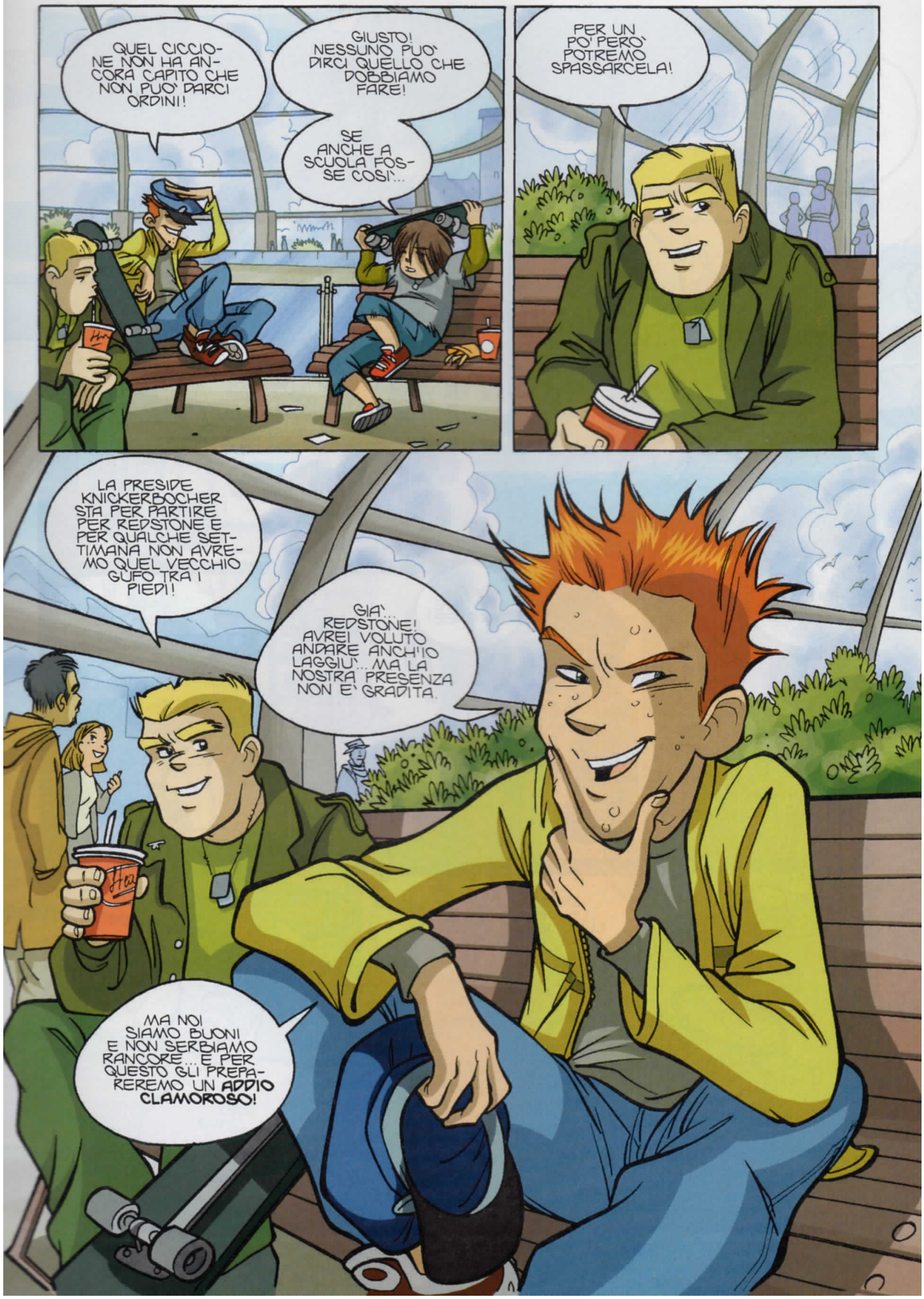
QUEL CICCIONE NON HA ANCORA CAPITO CHE NON PUO' DARCI ORDINI!
GIUSTO! NESSUNO PUO' DIRCI QUELLO CHE DOBBIAMO FARE!
SE ANCHE A SCUOLA FOSSE COSI'...
PER UN PO' PERO' POTREMO SPASSARCELA!
LA PRESIDE KNICKERBOCHER STA PER PARTIRE PER REDSTONE E PER QUALCHE SETTIMANA NON AVREMO QUEL VECCHIO GUFO TRA I PIEDI!
GIA'... REDSTONE! AVREI VOLUTO ANDARE ANCH'IO LAGGIU'... MA LA NOSTRA PRESENZA NON E' GRADITA.
MA NOI SIAMO BUONI E NON SERBIAMO RANCORE... E PER QUESTO GLI PREPAREREMO UN ADDIO CLAMOROSO!

MA COME HAI FATTO A ROMPERLI?
E' SUCCESSO, MAMMA! MA NON PREOCCUPARTI! NE HO SEMPRE UN PAIO DI RISERVA!
GIA'! VAI A DORMIRE, ADESSO! ALLA TUA VALIGIA PENSERAI DOMANI!
BUONANOTTE!
BUONANOTTE, TARANEE!
UN PAIO DI RISERVA...
ECCO FATTO! UN **VETRO QUALUNQUE** SALVERA' LE APPARENZE!

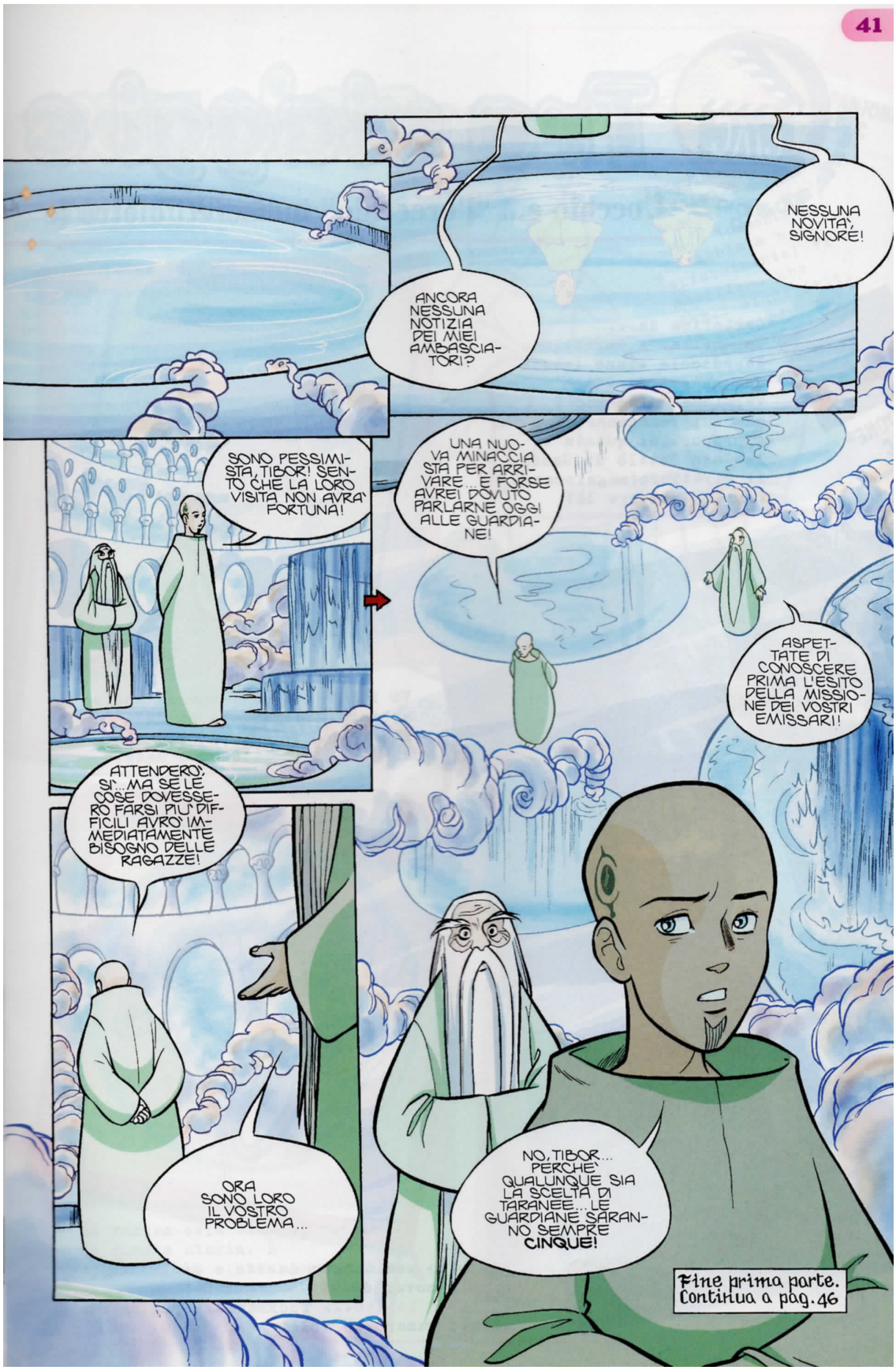

Fine prima parte.
Continua a pag. 46

IL GIORNO SEGUENTE, A SCUOLA...
INTERO O DUE PEZZI?
DUE PEZZI! MI VOGLIO ABBRONZARE OGNI CENTIMETRO DISPONIBILE!
ATTENTE A NON SCOTTARVI!
INVIDIOSA!
IO? NOOO! SONO SOLO PREOCCUPATA PER LA VOSTRA SALUTE!
IL MARE... IL SOLE... I RAGAZZI CHE GIOCANO A BEACH-VOLLEY... GLI OCCHIALI DA SOLE... CHE COSA VUOI CHE ME NE IMPORTI?
GUARDA QUELLO CHE LASCI, INVECE!
COME NON DETTO...
AH! AH! AH!
ANDATE AVANTI, VI RAGGIUNGO!

MMM... CREDO PROPRIO CHE CI SIA **QUALCUNO** CHE LE DISPIACERA' NON VEDERE PER UN PO'...
ALLORA, CI SIAMO QUASI...
SIA' DOMANI.
SCRIVIMI, MI RACCOMANDO!
PROMESSO!
DI NOTTE C'E' UN CIELO INCREDIBILE, LAGGIU'! CI SONO STELLE CHE DA NOI NON SI VEDONO MAI E L'ARIA E' SEMPRE LIMPIDA!
VORREI CHE VENISSI ANCHE TU!
COSA?
VOGLIO DIRE... **LE STELLE**, SAREBBE BELLO SE TU POTESSI INSEGNARMI A RICONOSCERE LE STELLE...
DRRIIIIIIN

CI SIAMO! ARRIVA LA PRIMA ORA... DOBBIAMO ANDARE!
DR
BUON VIAGGIO, ALLORA...
AHA! ANCHE I **BACI**, ADESSO!
LASCIA-LA IN PACE!
E ORA RACCONTA TUTTO ALLA ZIA IRMA!
PIUTTOSTO MI TAGLIO LA LINGUA!
IO DICO CHE E' UNO SCANDALO!
CON CHI CE L'HAI, O'NEILL?
CE L'HO CON I **RACCOMANDATI**! CON QUELLI CHE CONOSCONO TUTTE LE **SCORCIATOIE** E NON GUARDANO IN FAC-CIA **NESSUNO**!
MA DI CHE PARLA?
NON HAI SAPUTO? O'NEILL DOMANI NON PAR-TIRA' PIU' PER RED-STONE! IL SUO POSTO L'HANNO **ASSEGNATO A SYLLA**!

IL SUPPLENTE DI INFORMATICA! QUEL RAGAZZINO MI E' STATO ANTIPATICO A PRIMA VISTA!
E' APPENA ARRIVATO! NON HA ESPERIENZA, NE' ANZIANITA', NE' UNA QUALIFICA CHE LO RENDA PARTICOLARMENTE INDICATO A UN VIAGGIO DEL GENERE...
E' QUELLO CHE HO DETTO ALLA PRESIDE E SAPETE COME MI HA RISPOSTO? CHE PENSAVA ESATTAMENTE LA STESSA COSA!
QUESTA POI...
DAL PROVVEDITORATO QUALCUNO HA PENSATO BENE DI RITOCCARE L'ELENCO INFILANDOCI DENTRO IL SUO NOME! MA VI GIURO CHE NON FINIRA' COSI'!
NON PRENDERTELA! MAGARI LA PRESIDE TI AFFIDERA' UN INCARICO DI RESPONSABILITA'...TIPO MANDARE AVANTI LO SHEFFIELD IN SUA ASSENZA!
GRRRR...
!
SBAM
?
SI E' OFFESO! MA CHE HO DETTO?
COLLINS... PARE TU SIA SEMPRE L'ULTIMO A SAPERE LE COSE!

LO DICO A VOI E LO DIRO' IN TUTTE LE ALTRE CLASSI! DA DOMANI IL NOSTRO HORSEBERG MI SOSTITUIRA'...
SARA' UNA QUESTIONE DI POCHE SETTIMANE E SONO CERTA CHE IL PROFESSORE FARA' UN OTTIMO LAVORO!
GUARDA COM'E' CONTENTO! NON VEDE L'ORA DI POTER DARE ORDINI A QUALCUNO!
ORA VI LASCIO ALLA VOSTRA LEZIONE. E, MI RACCOMANDO, FATE I BRAVI!
GRAZIE, SIGNORA PRESIDE!
OGGI DOVREI SPIEGARE... MA CREDO PROPRIO CHE INTERROGHERO' ALLA LAVAGNA! VEDIAMO UN PO' CHI PUO' ESSERE IL PRIMO...
DUNQUE... POTREI COMINCIARE DALL'INIZIO! OPPURE DAL FONDO... O CHISSA', FORSE DA META'...
GUARDIANE...
L'ORACOLO VI CHIAMA...
IRMA! HAI SENTITO?

ERA LA VOCE DELL'ORACOLO! ERA... COME NELLA MIA TESTA!
E' UN MESSAGGIO TELEPATICO DA KANDRAKAR! CI STANNO CERCANDO!
DOBBIAMO PARLARE SUBITO CON LE ALTRE! CHISSA' SE L'HANNO SENTITO ANCHE LORO!
USCIAMO, DAI! FORSE E' ACCADUTO QUALCOSA DI GRAVE!
TU NON VIENI, TARANEE?
IO RESTO QUI! E NON CHIEDERMI PERCHE'...
POTREI SAPERE CHE COSA STA SUCCEDENDO LAGGIU'? LAIR! LIN! SIETE SEMPRE VOI...
EHM... SIGNORE, IRMA NON SI SENTE MOLTO BENE E ALLORA...
...ALLORA VUOLE USCIRE, VERO? NESSUN PROBLEMA! ACCOMPAGNALA PURE! VORRA' DIRE CHE PRIMA DI TORNARE DIETRO AL BANCO... PASSERA' PER LA LAVAGNA!
E... EHM... MAGARI SARA' UNA COSA LUNGA.
SICURO! VORRA' DIRE CHE DOPO LA SIGNORINA LAIR TOCCHERA' A TE! NON SI SFUGGE ALLA MIA INTERROGAZIONE!

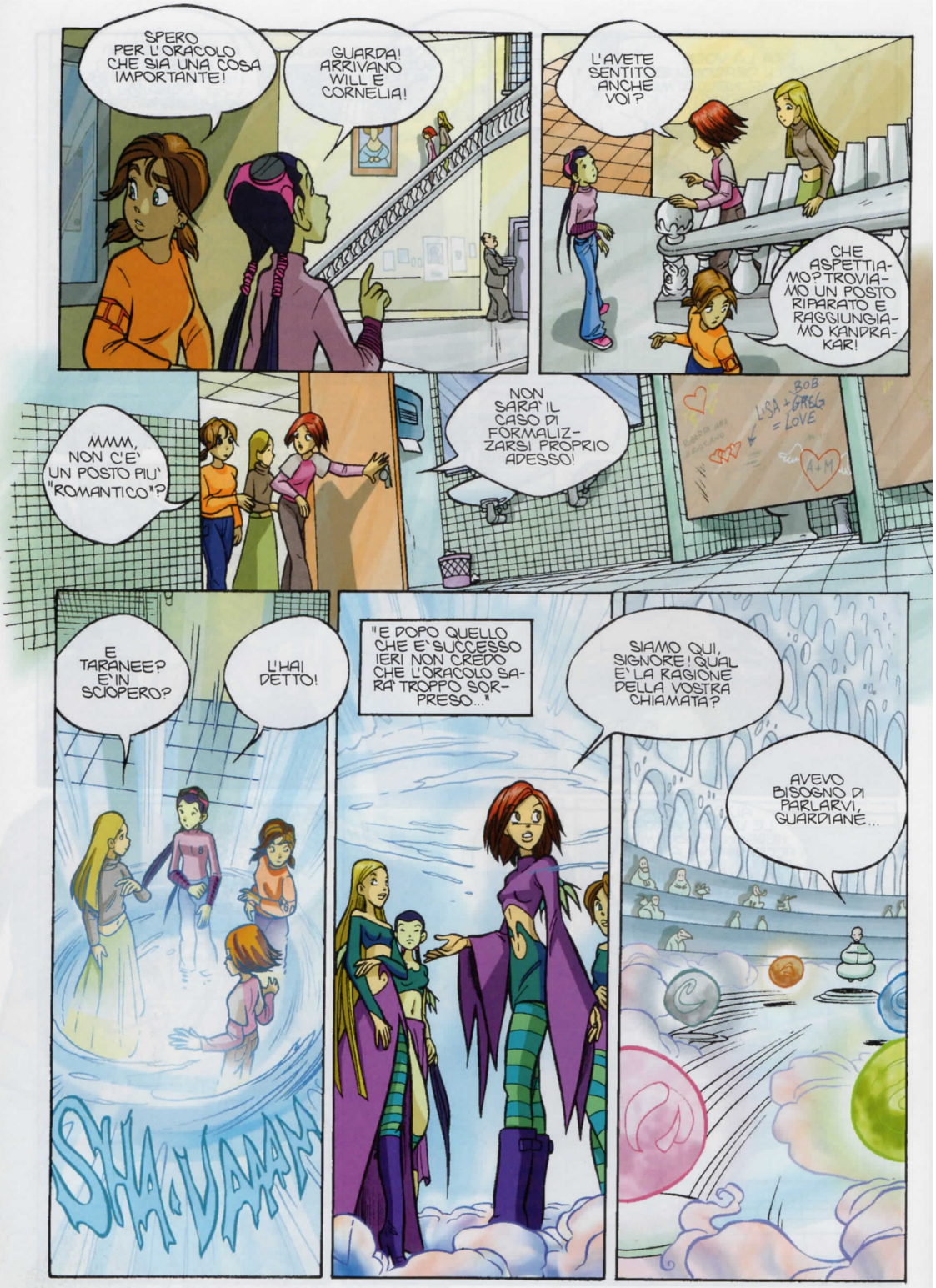
SPERO PER L'ORACOLO CHE SIA UNA COSA IMPORTANTE!
GUARDA! ARRIVANO WILL E CORNELIA!
L'AVETE SENTITO ANCHE VOI?
CHE ASPETTIAMO? TROVIAMO UN POSTO RIPARATO E RAGGIUNGIAMO KANDRAKAR!
MMM, NON C'E' UN POSTO PIU' "ROMANTICO"?
NON SARA' IL CASO DI FORMALIZZARSI PROPRIO ADESSO!
LISA + BOB GREG = LOVE
A+M
E TARANEE? E' IN SCIOPERO?
L'HAI DETTO!
SHA-VAAAA
"E DOPO QUELLO CHE E' SUCCESSO IERI NON CREDO CHE L'ORACOLO SARA' TROPPO SORPRESO..."
SIAMO QUI, SIGNORE! QUAL E' LA RAGIONE DELLA VOSTRA CHIAMATA?
AVEVO BISOGNO DI PARLARVI, GUARDIANE...

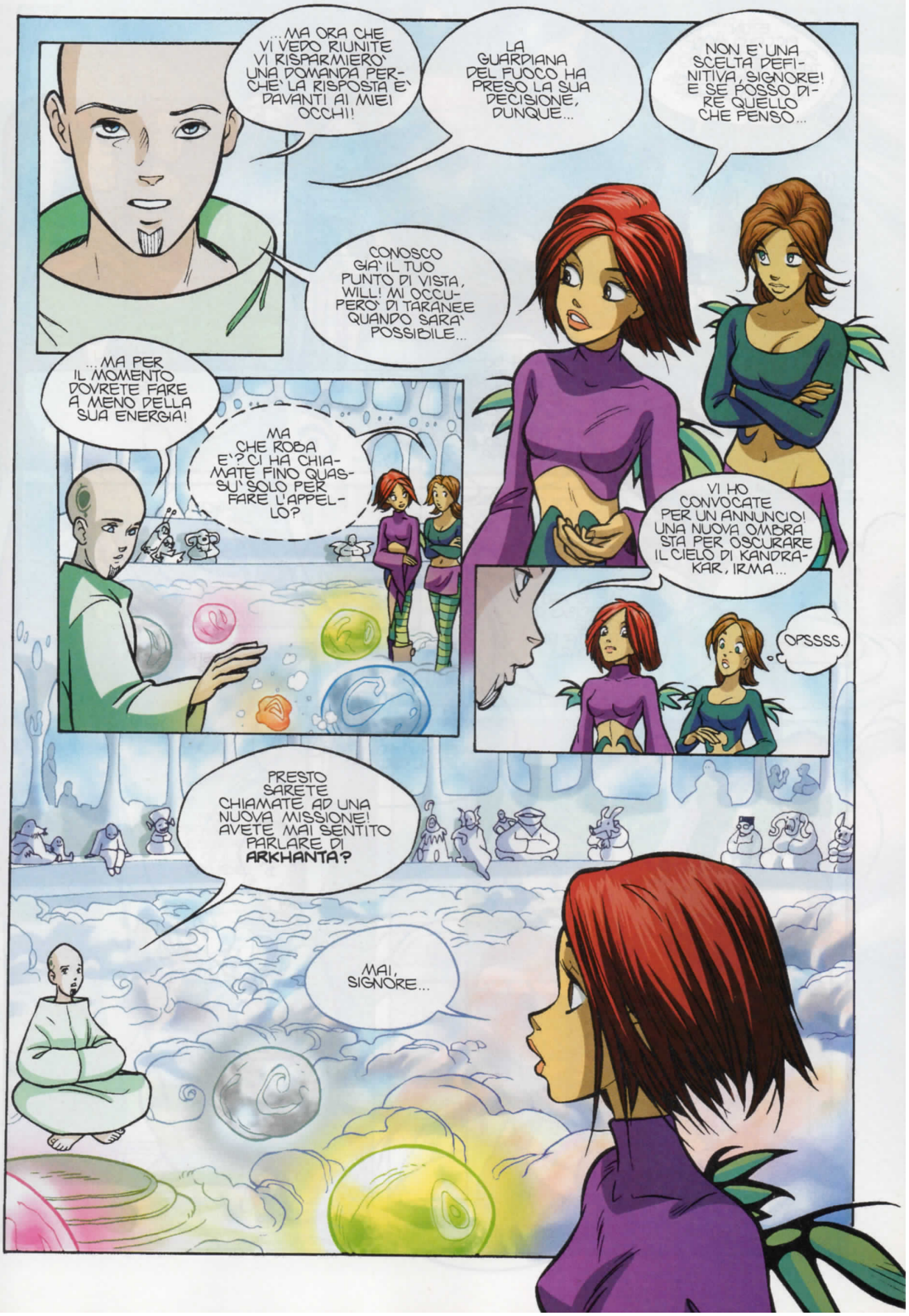
...MA ORA CHE VI VEDO RIUNITE VI RISPARMIERO' UNA DOMANDA PERCHE' LA RISPOSTA E' DAVANTI AI MIEI OCCHI!
LA GUARDIANA DEL FUOCO HA PRESO LA SUA DECISIONE, DUNQUE...
NON E' UNA SCELTA DEFINITIVA, SIGNORE! E SE POSSO DIRE QUELLO CHE PENSO...
CONOSCO GIA' IL TUO PUNTO DI VISTA, WILL! MI OCCUPERO' DI TARANEE QUANDO SARA' POSSIBILE...
...MA PER IL MOMENTO DOVRETE FARE A MENO DELLA SUA ENERGIA!
MA CHE ROBA E'? CI HA CHIAMATE FINO QUASSU' SOLO PER FARE L'APPELLO?
VI HO CONVOCATE PER UN ANNUNCIO! UNA NUOVA OMBRA STA PER OSCURARE IL CIELO DI KANDRAKAR, IRMA...
OPSSSS.
PRESTO SARETE CHIAMATE AD UNA NUOVA MISSIONE! AVETE MAI SENTITO PARLARE DI **ARKHANTA?**
MAI, SIGNORE...

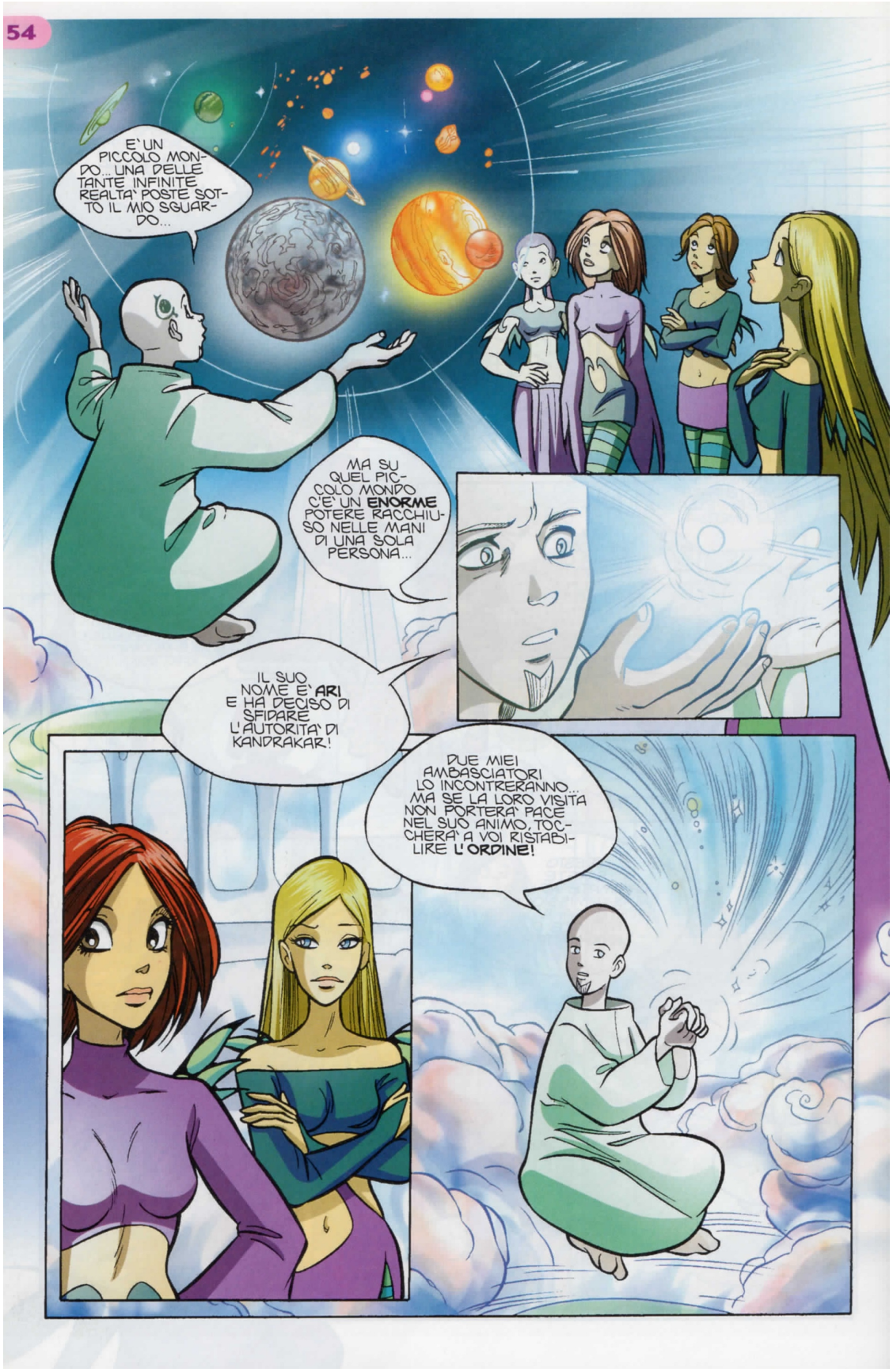
E' UN PICCOLO MONDO... UNA DELLE TANTE INFINITE REALTA' POSTE SOTTO IL MIO SGUARDO...
MA SU QUEL PICCOLO MONDO C'E' UN **ENORME** POTERE RACCHIUSO NELLE MANI DI UNA SOLA PERSONA...
IL SUO NOME E' **ARI** E HA DECISO DI SFIDARE L'AUTORITA' DI KANDRAKAR!
DUE MIEI AMBASCIATORI LO INCONTRERANNO... MA SE LA LORO VISITA NON PORTERA' PACE NEL SUO ANIMO, TOCCHERA' A VOI RISTABILIRE **L'ORDINE!**

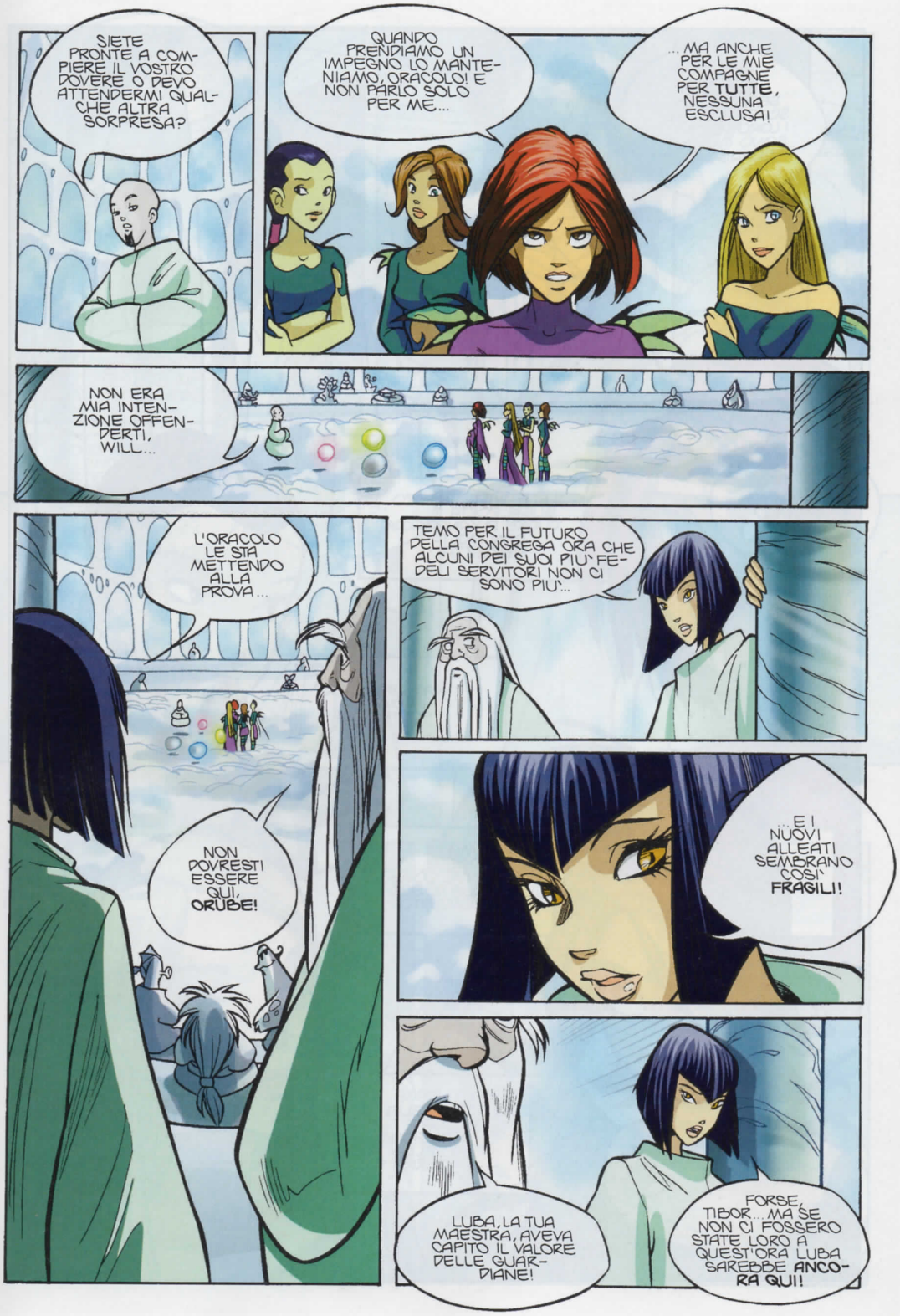
SIETE PRONTE A COMPIERE IL VOSTRO DOVERE O DEVO ATTENDERMI QUALCHE ALTRA SORPRESA?
QUANDO PRENDIAMO UN IMPEGNO LO MANTENIAMO, ORACOLO! E NON PARLO SOLO PER ME...
...MA ANCHE PER LE MIE COMPAGNE PER TUTTE, NESSUNA ESCLUSA!
NON ERA MIA INTENZIONE OFFENDERTI, WILL...
L'ORACOLO LE STA METTENDO ALLA PROVA...
NON DOVRESTI ESSERE QUI, ORUBE!
TEMO PER IL FUTURO DELLA CONGREGA ORA CHE ALCUNI DEI SUOI PIU' FEDELI SERVITORI NON CI SONO PIU'...
...E I NUOVI ALLEATI SEMBRANO COSI' FRAGILI!
LUBA, LA TUA MAESTRA, AVEVA CAPITO IL VALORE DELLE GUARDIANE!
FORSE, TIBOR... MA SE NON CI FOSSERO STATE LORO A QUEST'ORA LUBA SAREBBE ANCORA QUI!

NON GIUDICARE SENZA CONOSCERE! GUARDA I LORO VOLTI! SONO GIOVANI CORAGGIOSE...
"LEI E' WILL, LA LORO GUIDA. PORTA IL CUORE DI KANDRAKAR CON MOLTA FIEREZZA!"
" HAY LIN, LA PIU' GIOVANE, SOSTENUTA DALL' ARIA!"
" IRMA VELOCE E POTENTE COME L'ACQUA, IL SUO ELEMENTO."
" L' AUDACE CORNELIA! SUA E' L'ENERGIA DELLA TERRA."

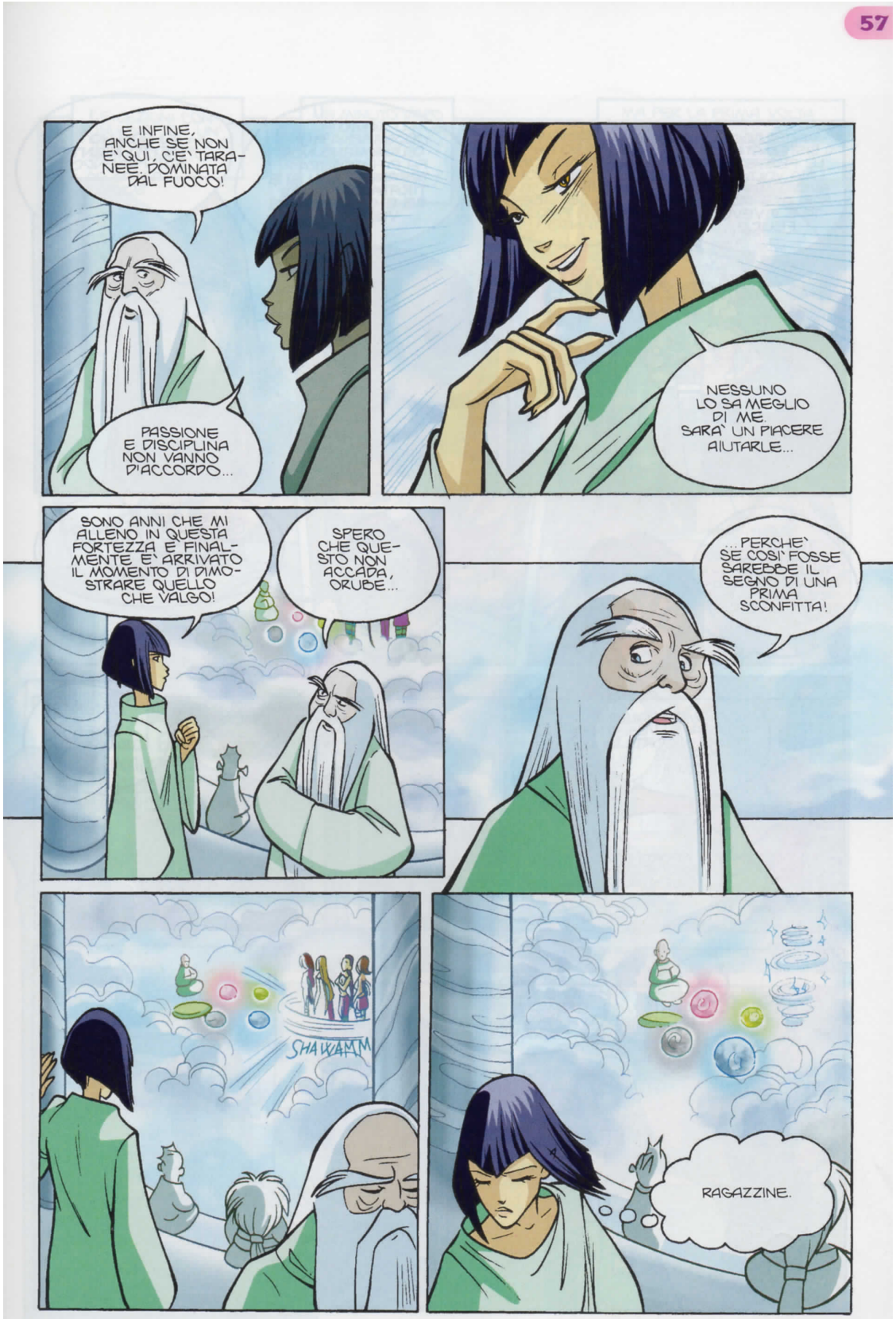
E INFINE, ANCHE SE NON E' QUI, C'E' TARANEE, DOMINATA DAL FUOCO!
PASSIONE E DISCIPLINA NON VANNO D'ACCORDO...
NESSUNO LO SA MEGLIO DI ME. SARA' UN PIACERE AIUTARLE...
SONO ANNI CHE MI ALLENO IN QUESTA FORTEZZA E FINALMENTE E' ARRIVATO IL MOMENTO DI DIMOSTRARE QUELLO CHE VALGO!
SPERO CHE QUESTO NON ACCADA, ORUBE...
... PERCHE' SE COSI' FOSSE SAREBBE IL SEGNO DI UNA PRIMA SCONFITTA!
SHAWAMM
RAGAZZINE.

ECCOCI SISTEMATE PER LE FESTE ANCORA UNA VOLTA! NON AVEVO MAI SENTITO PARLARE DI ARKHANTA E VIVEVO FELICE...
ABBIAMO PRESO UN IMPEGNO, IRMA... MA SE VUOI TIRARTI INDIETRO SEI LIBERA DI FARLO! TANTO...
TANTO COSA? UNA PIU' O UNA MENO NON FA DIFFERENZA? TARANEE NON SI E' TIRATA INDIETRO SE E' QUESTO CHE VUOI DIRE!
IO NON HO DETTO NIENTE! STAI FACENDO TUTTO DA SOLA!
SENTITE, NON E' IL CASO DI DISCUTERE! SONO SICURA CHE TARANEE PRESTO O TARDI TORNERA' INSIEME A NOI!
E PER QUELLO CHE RIGUARDA ARKHANTA O COME SI CHIAMA, PERCHE' PREOCCUPARSI PRIMA DEL TEMPO?
USCIAMO DI QUI, ALLORA! CI VEDIAMO IN CORTILE DOPO LE LEZIONI!
ADORO LA SAGGEZZA ORIENTALE!
L'OTTIMISMO DI HAYLIN NON RISOLVE IL PROBLEMA! E INOLTRE DA DOMANI SAREMO LONTANE...
STA TRANQUILLA...
?
...IO PENSO PROPRIO CHE RIUSCIREMO A RIMANERE INSIEME!
NON CI SEPAREREMO, CREDI A ME!

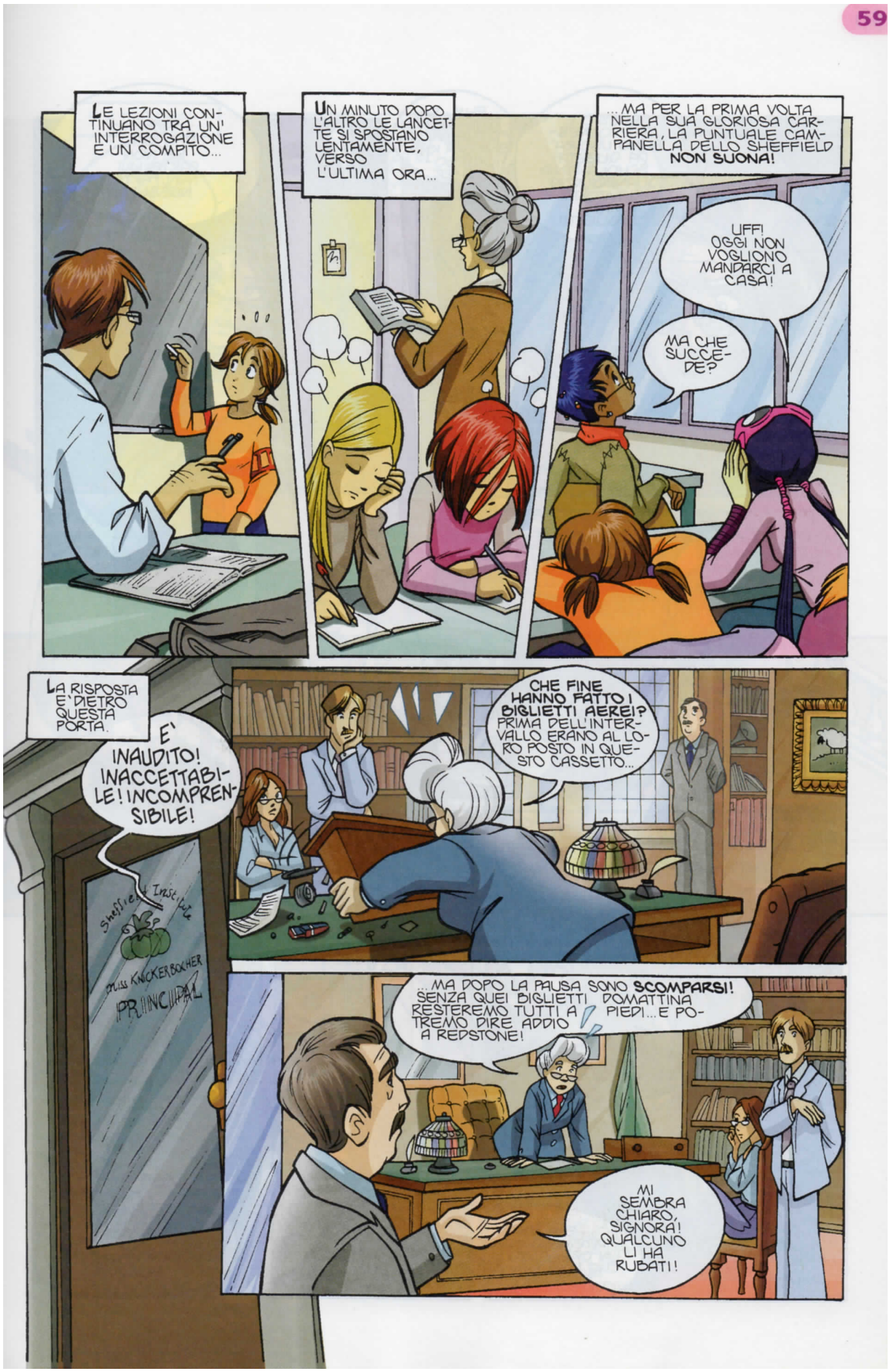
LE LEZIONI CONTINUANO TRA UN' INTERROGAZIONE E UN COMPITO...
UN MINUTO DOPO L'ALTRO LE LANCETTE SI SPOSTANO LENTAMENTE, VERSO L'ULTIMA ORA...
...MA PER LA PRIMA VOLTA NELLA SUA GLORIOSA CARRIERA, LA PUNTUALE CAMPANELLA DELLO SHEFFIELD NON SUONA!
UFF! OGGI NON VOGLIONO MANDARCI A CASA!
MA CHE SUCCEDE?
LA RISPOSTA E' DIETRO QUESTA PORTA.
E' INAUDITO! INACCETTABILE! INCOMPRENSIBILE!
Sheffield Institute
Miss KNICKERBOCKER
PRINCIPAL
CHE FINE HANNO FATTO I BIGLIETTI AEREI? PRIMA DELL'INTERVALLO ERANO AL LORO POSTO IN QUESTO CASSETTO...
...MA DOPO LA PAUSA SONO SCOMPARSI! SENZA QUEI BIGLIETTI DOMATTINA RESTEREMO TUTTI A PIEDI...E POTREMO DIRE ADDIO A REDSTONE!
MI SEMBRA CHIARO, SIGNORA! QUALCUNO LI HA RUBATI!

QUESTO E' TROPPO! **NESSUNO** USCIRA' DA QUESTA SCUOLA FIN QUANDO NON RIAVRO' I MIEI BIGLIETTI!
EHM... SAPETE CHE NON POTETE FARLO, SIGNORA KNICKERBOCHER...
ACCIDENTACCIO... SI' CHE LO SO... MA NON HO ALTRA SCELTA! LA SCUOLA NON HA FONDI PER RIACQUISTARE QUEI BIGLIETTI!
E' LA VENDETTA DI O'NEILL! SE NON PARTE LUI NON PARTE NESSUNO...
O'NEILL? NON DITE SCIOCCHEZZE, PROFESSORESSA WARTON! NON PUO' ESSERE STATO LUI!
MA ALLORA CHI?
!
IO PENSO PROPRIO CHE RIUSCIREMO A RIMANERE INSIEME! NON CI SEPAREREMO, **CREDI A ME!**
SIGNORA... NON SO SE DEVO... MA, VEDETE... IL FATTO E' CHE IO HO SENTITO **QUALCOSA**... PERO' NON VOGLIO FARE LA SPIA!
E ALLORA DITEMELO IN UN ORECCHIO, CHE NON SENTA NESSUNO!
E' SOLO UNA FRASE MA... PSSST... PSSST... PSSST...
VORREI PARLARE CON WILL VANDOM, PER FAVORE! **SUBITO!**

"...E DA SOLA!"
...QUESTO E' TUTTO, SIGNORA! E' LA VERITA'!
DUNQUE NON NE SAI NULLA!
E IO TI CREDO, WILL! TU SEI UNA RAGAZZA IN GAMBA... MA IN QUESTA SITUAZIONE NON SO PIU' CHE PESCI PIGLIARE!
SE POSSO AIUTARVI IN QUALCHE MODO...
SEI GENTILE, WILL, MA NON CE NE SARA' BISOGNO! TORNA A CASA, ADESSO... E SCUSAMI SE TI HO CONVOCATA NEL MIO UFFICIO...
MANGIAMO UN PANINO E POI RIPRENDIAMO LE RICERCHE! VOGLIO RIVOLTARE QUESTA SCUOLA COME UN GUANTO!
POVERA SIGNORA KNICKERBOCHER! E' VERAMENTE A TERRA!
PENSATE CHE MI HA CHIESTO ADDIRITTURA SCUSA!
CAVOLI! ALLORA E' VERAMENTE A TERRA!
VORREI SAPERE CHI E' L'IDIOTA CHE HA FATTO SPARIRE I BIGLIETTI!
BEH... FORSE UN MODO PER SCOPRIRLO C'E'! AVVISATEMI SE ARRIVA QUALCUNO!

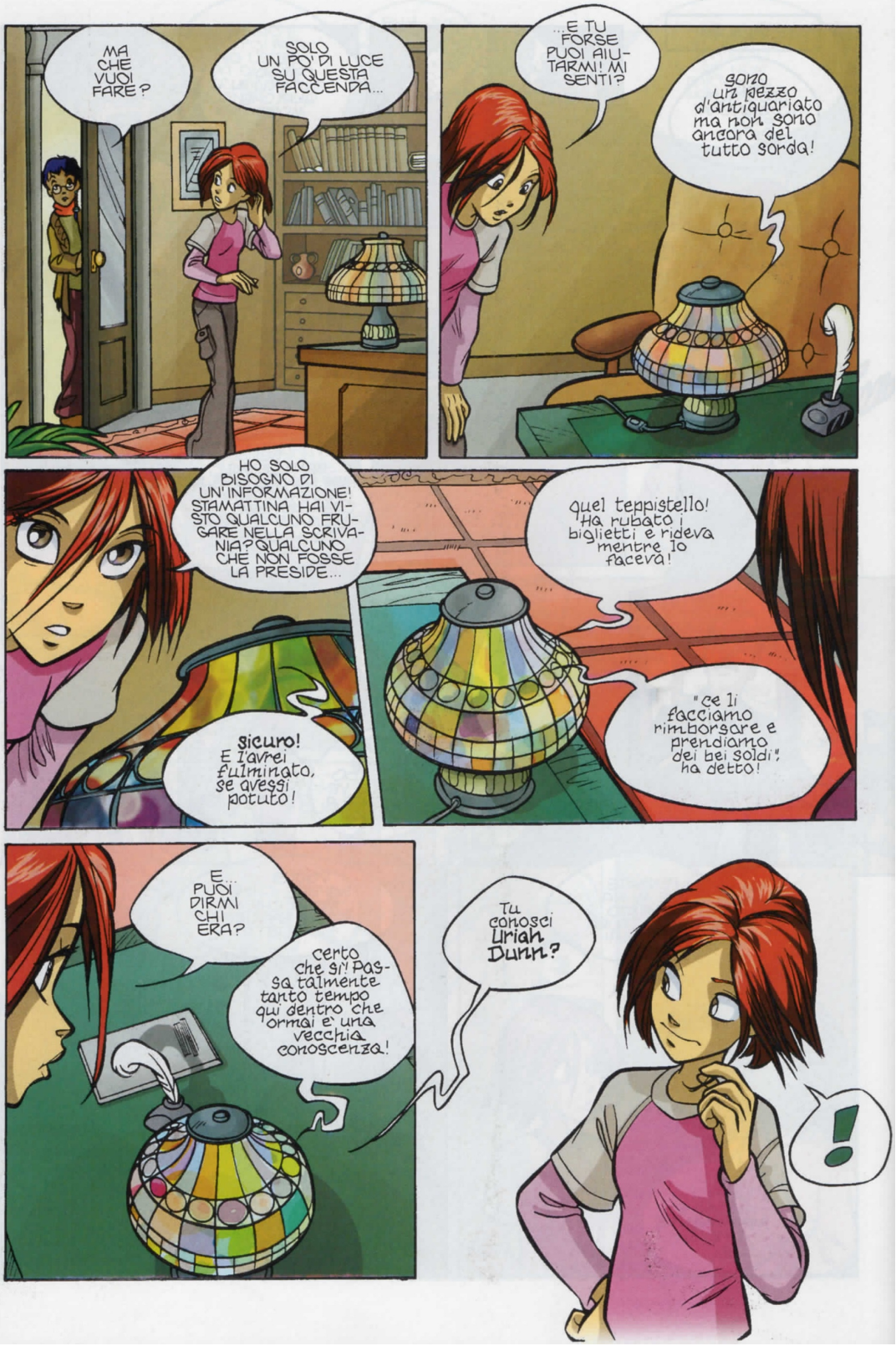
MA CHE VUOI FARE?
SOLO UN PO' DI LUCE SU QUESTA FACCENDA...
...E TU FORSE PUOI AIUTARMI! MI SENTI?
sono un pezzo d'antiquariato ma non sono ancora del tutto sorda!
HO SOLO BISOGNO DI UN'INFORMAZIONE! STAMATTINA HAI VISTO QUALCUNO FRUGARE NELLA SCRIVANIA? QUALCUNO CHE NON FOSSE LA PRESIDE...
sicuro! E l'avrei fulminato, se avessi potuto!
quel teppistello! Ha rubato i biglietti e rideva mentre lo faceva!
"ce li facciamo rimborsare e prendiamo dei bei soldi", ha detto!
E... PUOI DIRMI CHI ERA?
certo che sì! Passa talmente tanto tempo qui dentro che ormai è una vecchia conoscenza!
Tu conosci Urian Dunn?
!

HEATHERDOME.
VE L'HO GIA' DETTO DUE VOLTE, MA VE LO RIPETO ANCORA...
HEATHER DOME
FISH
...NON POSSO FARE NIENTE PER I VOSTRI BIGLIETTI! MI DISPIACE!
FLY HIGH Travel agency
BERLIN
LONDON
PARIS
ITALY 400
NEW YORK
NIENTE? MA QUESTO E' ASSURDO! IO PROTESTO!
NON POTREBBE... EHM... RIMBORSARCENE ALMENO UN PAIO?
NEANCHE MEZZO! NON SIAMO AUTORIZZATI A QUESTO GENERE DI OPERAZIONI! PERCHE' NON PROVATE ALL' AGENZIA CHE VE LI HA VENDUTI?
MA NOI NON LI ABBIAMO MICA COMPRATI!
GRAZIE DELL' INTERVENTO ILLUMINANTE, KURT! TORNA PURE IN COMA PER FAVORE...
SENTITE, NON SO DA DOVE ARRIVINO QUEI BIGLIETTI... MA SE POSSO DARVI UN CONSIGLIO...
...TE L'AVREI CHIESTO!
TOGLIAMO IL DISTURBO, RAGAZZI! NIENTE DA FARE NEANCHE QUI!

RAZZA DI PEZZENTI!
E ADESSO CHE CE NE FACCIAMO DI TUTTI QUEI BIGLIETTI?
HELLO
SHOES
BEN POCO, CREDO! SE TORNASSIMO ALL' AGENZIA DOVE LA KNICKERBOCHER LI HA COMPRATI CI SCOPRIREBBERO AL VOLO E FINIREMMO NEI GUAI...
MA VOI SIETE GIA' NEI GUAI!
PERCHE' NON INTERVENIAMO SUBITO? E' TUTTO IL POMERIGGIO CHE ANDIAMO DIETRO A QUEI TRE DEMENTI!
GIA'! ABBIAMO GIRATO TUTTE LE AGENZIE TURISTICHE DELLA CITTA'!
ASPETTIAMO ANCORA! SINCERAMENTE IO NON HO NESSUNA VOGLIA DI AFFRONTARLI!
POTREBBERO GETTARE QUEI BIGLIETTI NEL PRIMO BIDONE DELLA SPAZZATURA E A NOI BASTEREBBE RECUPERARLI SENZA PROBLEMI!
E SE NE FACESSERO DEGLI AEROPLANINI?
PERCHE' DOVREBBERO FARE UNA COSA DEL GENERE?
PERCHE' LO STANNO GIA' FACENDO! GUARDA LA!

VEDIAMO DOVE ATTERRA IL SOGNO DELLA CARA PRESIDE! SI ACCETTANO SCOMMESSE!
FLIP
EH! EH! EH! PER ME VA NELLA FONTANA!
SECONDO ME CENTRA IL CAPPELLO DELLA GRASSONA!
HEATHER DUME
E IO DICO CHE ATTERRA AL SICURO...
!
... PROPRIO QUI!
FLAP

VOI! E' BELLO RIVEDERVI TUTTE SOLE! SE NON RICORDO MALE ABBIAMO LASCIATO UN DISCORSO IN SOSPESO QUALCHE TEMPO FA...
NON SIAMO QUI PER LITIGARE, URIAH!
SAPPIAMO QUELLO CHE HAI FATTO... MA NON DIREMO NIENTE ALLA PRESIDE SE RIPORTERAI QUEI BIGLIETTI DOVE LI HAI PRESI!
A ME PARE UNA PROPOSTA VANTAGGIOSA! VOI CHE NE DITE, RAGAZZI?
UHU! ANCHE PER ME VA BENE!
NON PARLAVO SUL SERIO, SCEMO! E' CHIARO CHE LA RISPOSTA E' NO!
SE LI VOLETE, DOVETE VENIRE A PRENDERVELI!
URIAH!
NON PRENDERTELA, WILL! TU CI HAI PROVATO!
CON QUEI TEPPISTI NON SERVE RAGIONARE! CI VOGLIONO LE MANIERE FORTI!
EHI, IRMA! MI FAI QUASI PAURA!
DAI, NON FACCIAMOCELI SCAPPARE...

SONO LONTANI... MA ANCORA A PORTATA DI MAGIA! VUOI OCCUPARTENE TU, CORNELIA?
VOLENTIERI! MA NON MI SPORCHERO' LE MANI CON QUEI TIPI...
...CI PENSERA' IL PAVIMENTO A RALLENTARE I LORO SKATE!
KKWIIIIIN
UH?
BLORGLGGL
YEOW!
URGH!
AH!
KRUMP
WOW! ANDAVAMO VELOCE DI BRUTTO! IL PAVIMENTO SI E' SCIOLTO!
IL MIO SKATE E' INCHIODATO A TERRA! NON VIENE VIA!
CI PENSEREMO PIU' TARDI! ORA ANDIAMOCENE! ARRIVANO QUELLE "STREGHE!"

QUANTA FRETTA...
BZINK
!
KRASH
FTUNK
OUFF!
URGH!
EHI! PERCHE' DIAVOLO AVETE TIRATO FUORI QUELL' IDRANTE?
MA... NON SIAMO STATI NOI!
SEI RIMASTO SOLO URIAH! FINISCILA E MOLLA I BIGLIETTI!
BIGLIETTI?
PIUTTOSTO LI BRUCIO!
NO, URIAH! NON FARLO!

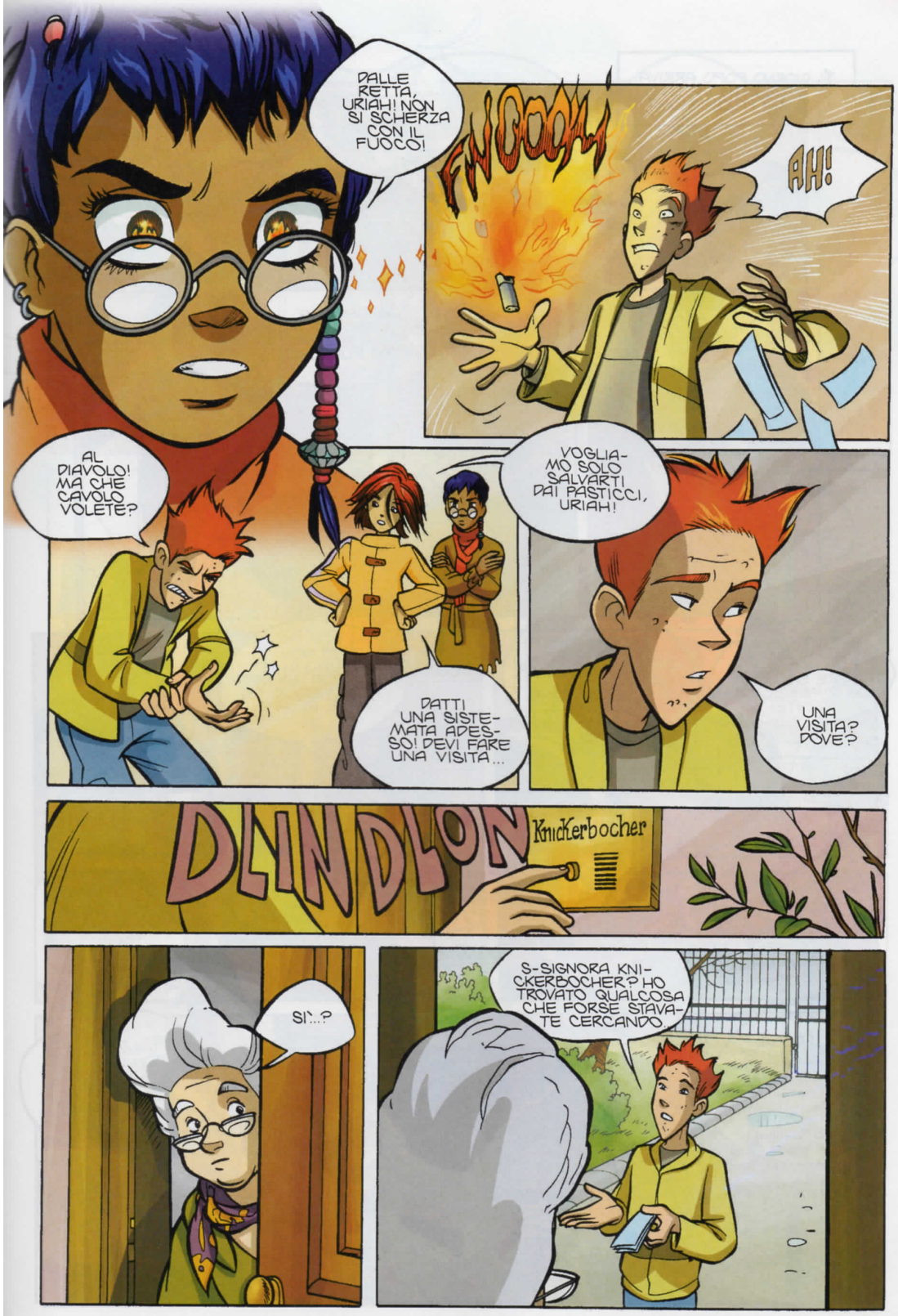
DALLE RETTA, URIAH! NON SI SCHERZA CON IL FUOCO!
FWOOSH
AH!
AL DIAVOLO! MA CHE CAVOLO VOLETE?
VOGLIAMO SOLO SALVARTI DAI PASTICCI, URIAH!
DATTI UNA SISTEMATA ADESSO! DEVI FARE UNA VISITA...
UNA VISITA? DOVE?
DLINDLON
Knickerbocher
SI...?
S-SIGNORA KNICKERBOCHER? HO TROVATO QUALCOSA CHE FORSE STAVATE CERCANDO.

IL GIORNO DOPO ARRIVA IL MOMENTO DELLA GRANDE PARTENZA.
POSSO ENTRARE?
TOK TOK
VIENI, VIENI...
STAI ANCORA FACENDO LA VALIGIA? TARANEE, PARTI TRA DUE ORE!
LA STO SOLO RICONTROLLANDO! VOGLIO ESSERE SICURA DI NON DIMENTICARE NIENTE!
E COSI' I VESTITI CONTINUANO A STROPICCIARSI! E' LA TERZA VOLTA CHE LA RIFAI! GUARDA CHE NON C'E' PIU' TEMPO PER STIRARLI!
E IO NON TE L'HO CHIESTO! NON HAI NIENTE DI MEGLIO DA FARE DI LA'?
NON PARLARMI CON QUEL TONO, SIGNORINA!
SCUSA, MAMMA! E' CHE IMPROVVISAMENTE... SONO NERVOSA PER IL VIAGGIO! E' UN VOLO COSI' LUNGO...
OH, TARANEE... NON DEVI AVERE PAURA DI NIENTE! VEDRAI CHE TUTTO ANDRA' BENE!

MA NON ERI TU QUELLA PREOCCUPATA?
E LO SONO SEMPRE... MA ORA HO UNA FIGLIA DA TRANQUILLIZZARE! VEDRAI CHE TI DIVERTIRAI E SCOPRIRAI POSTI BELLISSIMI!
TARANEE... HA! VISITE!
DISTURBO...?
NIGEL! MA NON DOVRESTI ESSERE A SCUOLA?
E' QUELLO CHE DICO ANCH'IO!
CHE SORPRESA!
EHM... PERCHE' NON VIENI DI LA', MAMMA?
SONO PER TE... PER SALUTARTI!
GRAZIE, NIGEL! SONO BELLISSIMI!
IO...IO VOLEVO DIRTI UNA COSA SOLA...

"TORNA PRESTO!"
Car Park
Telephones
CI SIAMO TUTTI? CHI MANCA ALL'APPELLO?
LA HALE ANCORA NON E' ARRIVATA, SIGNORA KNICKERBOCHER!
TRAVEL

ECCOMI!

E I VOSTRI BAGAGLI?
LI ABBIAMO GIA' IMBARCATI! E TU STAI TRASLOCANDO?
AH! AH! QUESTO E' IL TUO BIGLIETTO!

DOBBIAMO RINGRAZIARE IL NOSTRO URIAH DUNN! E' MERITO SUO SE OGGI POSSIAMO PARTIRE! HA RECUPERATO I BIGLIETTI IN MODO AVVENTUROSO!

ANCHE SE, A DIRE IL VERO, NON HO BEN CAPITO **COME**! COMUNQUE RICORDIAMOCI DI PORTARGLI UN SOUVENIR! QUEL GIOVANOTTO IN FONDO NON E' COSI' MALE!

PRESTO, PAPA'! DEVO FARE IL CHECK-IN!
PRESTO, PAPA'! SBRIGATI, PAPA'! NON E' COLPA MIA SE SIAMO SEMPRE IN RITARDO!

MI RACCOMANDO! STUDIA E COMPORTATI BENE!
E SE HAI BISOGNO DI QUALCOSA, TELEFONA!
HAI ABBASTANZA DENARO CON TE?
SÌ, PAPÀ, TRANQUILLO! STARÒ BENONE!
CI SIAMO, ALLORA...
CERCATE DI NON METTERVI NEI PASTICCI!
E COME POTREMMO? TU RIMANI A CASA!
AH! AH! AH!
CORNELIA...
GRAZIE, LILIAN. SEI MOLTO GENTILE...
QUESTO PRENDILO TU! AVRAI BISOGNO DI MAGIA ORA CHE SARAI TUTTA SOLA E SENZA IL MIO AIUTO!

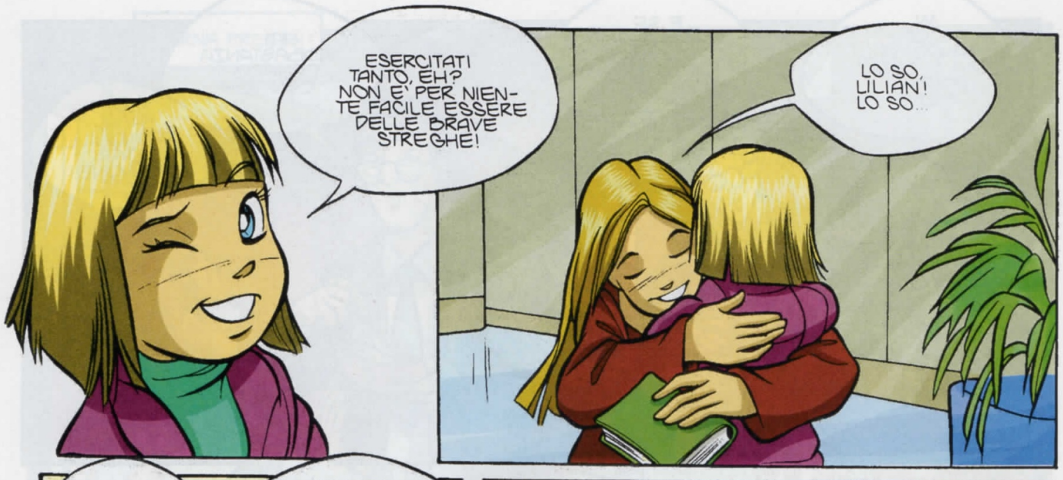
ESERCITATI! TANTO, EH? NON E' PER NIENTE FACILE ESSERE DELLE BRAVE STREGHE!
LO SO, LILIAN! LO SO...

BE' BUONA FORTUNA!
NIENTE FACCE TRISTI! TRA QUALCHE SETTIMANA SAREMO DI NUOVO QUI!

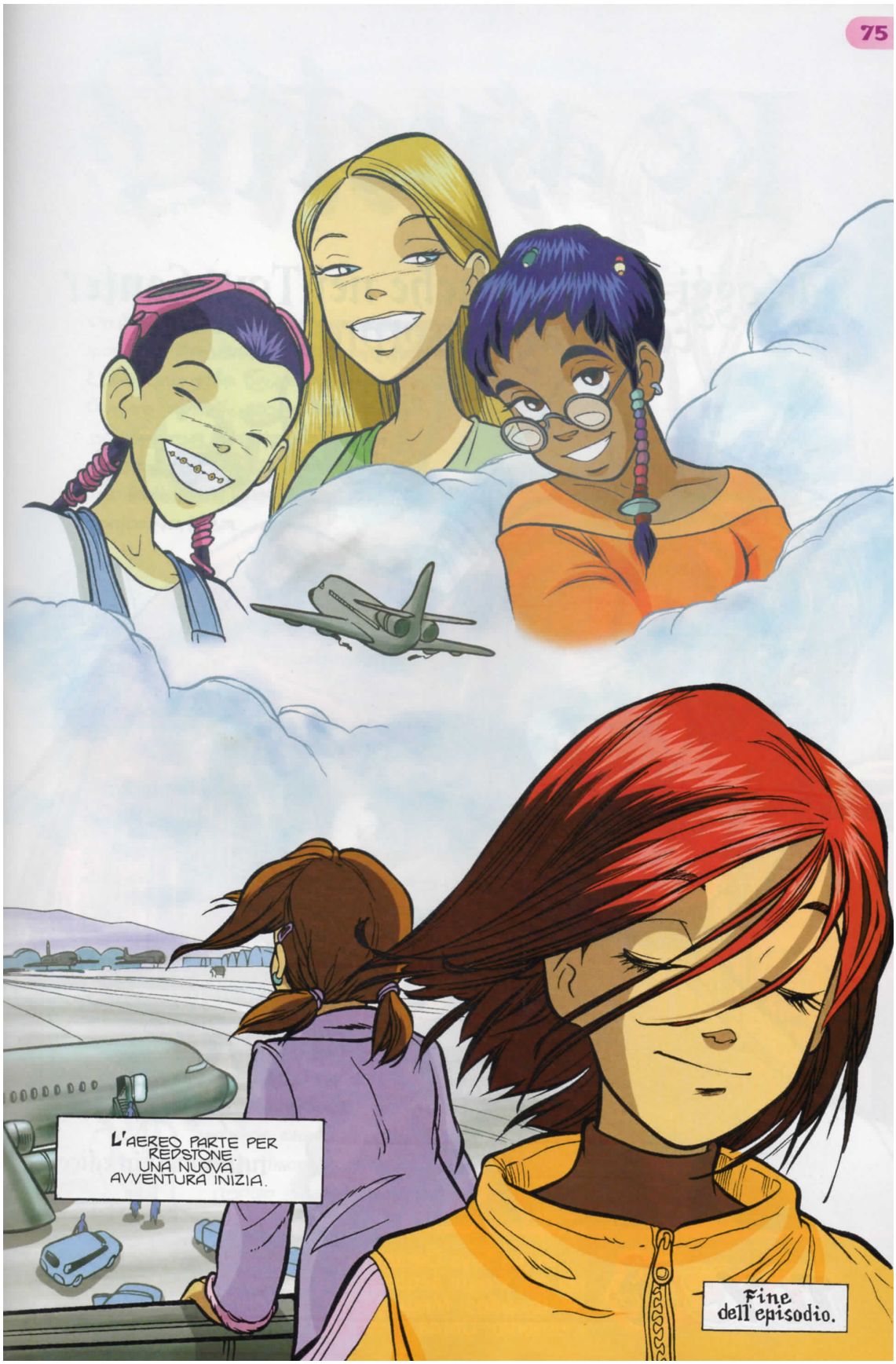
L'AEREO PARTE PER REDSTONE. UNA NUOVA AVVENTURA INIZIA.
Fine dell'episodio.

Orube

Chi è

Orube è una guerriera proveniente dal lontano mondo di Basiliade, allieva prediletta di Luba, una delle figure più importanti della Congrega, la Custode delle Stille scomparsa in battaglia per la salvezza delle Witch e di Caleb nei drammatici giorni della sfida contro Nerissa.

Poteri

Orube non possiede un potere legato agli elementi, ma può contare su una grande energia magica e sulla perfetta conoscenza di ogni tecnica di combattimento. Due qualità, queste, che fanno di lei una guerriera imbattibile.

Carattere

Severa e orgogliosa, Orube è fedele alla propria missione e agli ordini dell'Oracolo. In grado di controllare perfettamente le proprie emozioni, combatte senza alcun timore affrontando qualunque rischio senza mai fare un passo indietro.

A cura di Francesco Artibani - Studi di Paolo Campinoti e Daniela Vetro